

Übersichtskarte Klosterlandschaft Thüringen

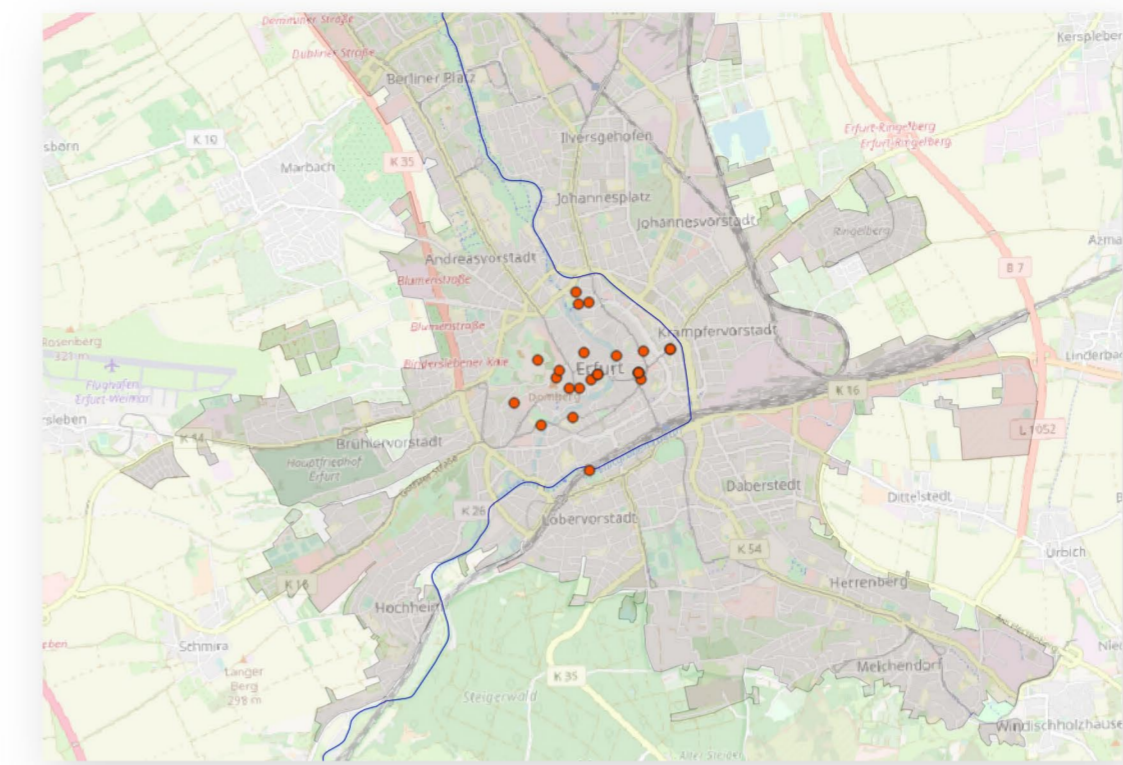

(A)
Vergrößerung
„Klosterlandschafts Hot-Spot“ Erfurt

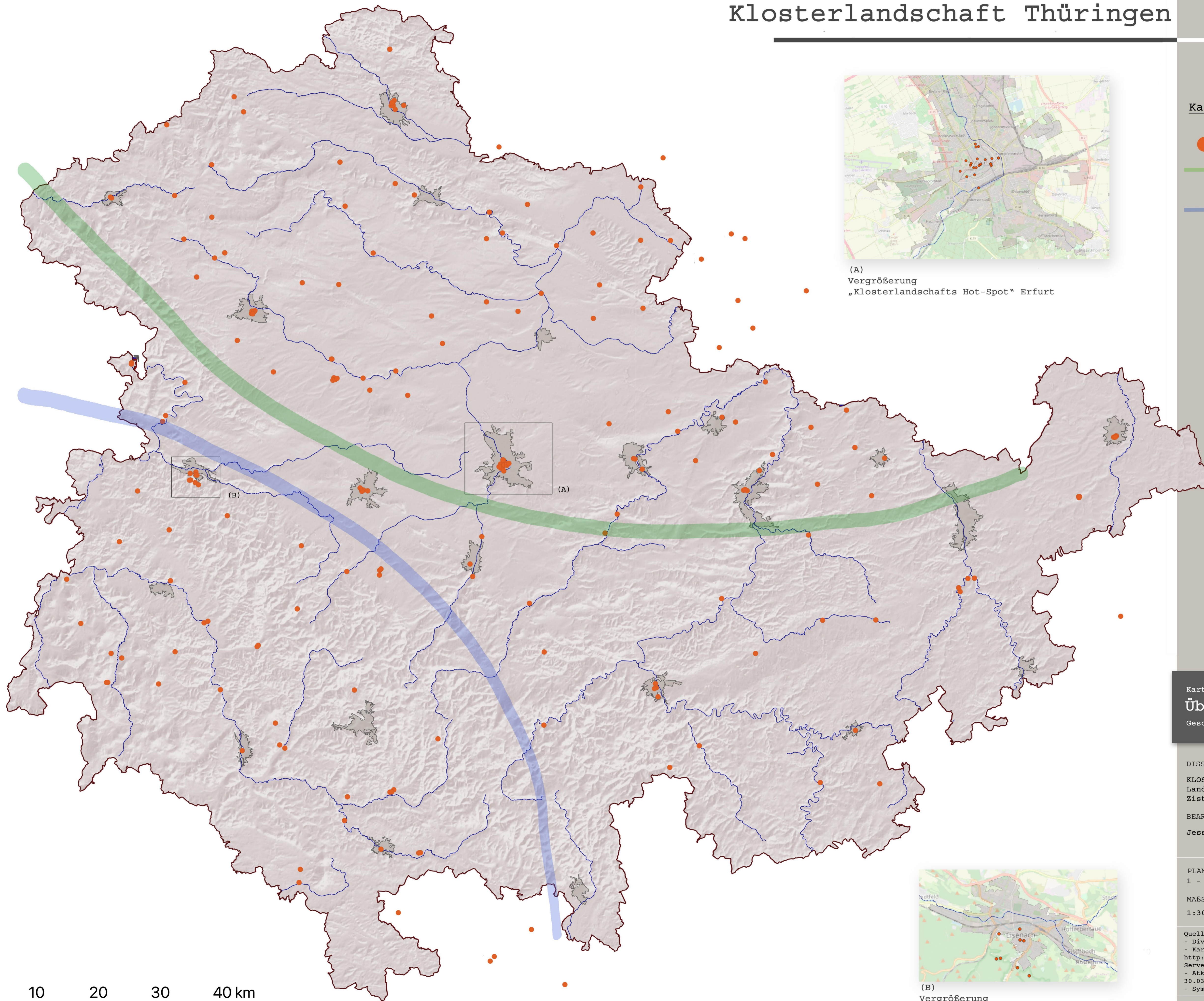
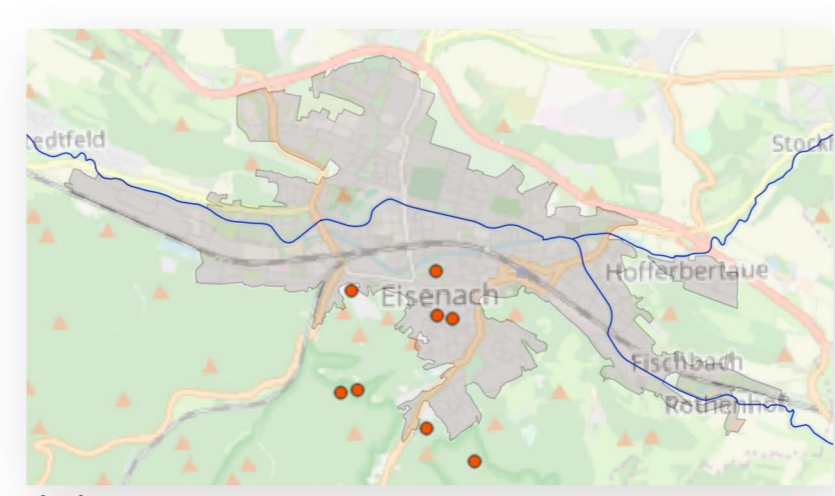

(B)
Vergrößerung
„Klosterlandschafts Hot-Spot“ Eisenach

Kartenelemente

- Klöster
- Klosterlandschafts Hot-Spot „Nordthüringen“
- Klosterlandschafts Hot-Spot „Südthüringen“

Hinweise
Das Kapitel 3. der Dissertation enthält eine ausführliche Beschreibung über die Entwicklung der Klöster. Kapitel 3.1.1 bezieht sich im Speziellen auf die Übersichtskarte.
Eine Auflistung aller Klöster Thüringens befindet sich im Anhang X.

Kartenbezeichnung

Übersichtskarte

Geschichtliche Etappen der Thüringer Klosterlandschaft

DISSERTATION:
KLOSTERLANDSCHAFT THÜRINGEN
Landschaftsprägung und Persistenz am Beispiel der Zisterzienserklöster Volkenroda, Reifenstein und Georgenthal

BEARBEITERIN: Jessica Machalet
BETREUT DURCH: Prof. Dr. Winfried Schenk (Uni Bonn)
Prof. Dr. Ilke Marschall (FH Erfurt)

PLANNUMMER: 1 - Übersichtskarte
MAßSTAB: 1:300.000
DATUM: 23.04.2023

Quellen:
- Diverse Literaturen vgl. Anhang X Textband
- Kartengrundlage: World Shaded Relief (URL: http://services.arcgis.com/arcgis/rest/services/World_Shaded_Relief/MapServer/WMTS/1.0.0/WMTSCapabilities.xml)
- Atkis-Daten Gewässer, Grenze und Städte von Georportal-TH.de (Stand 30.03.2023)
- Symbole erstellt durch J. Machalet

