

Zeitschnitt IV

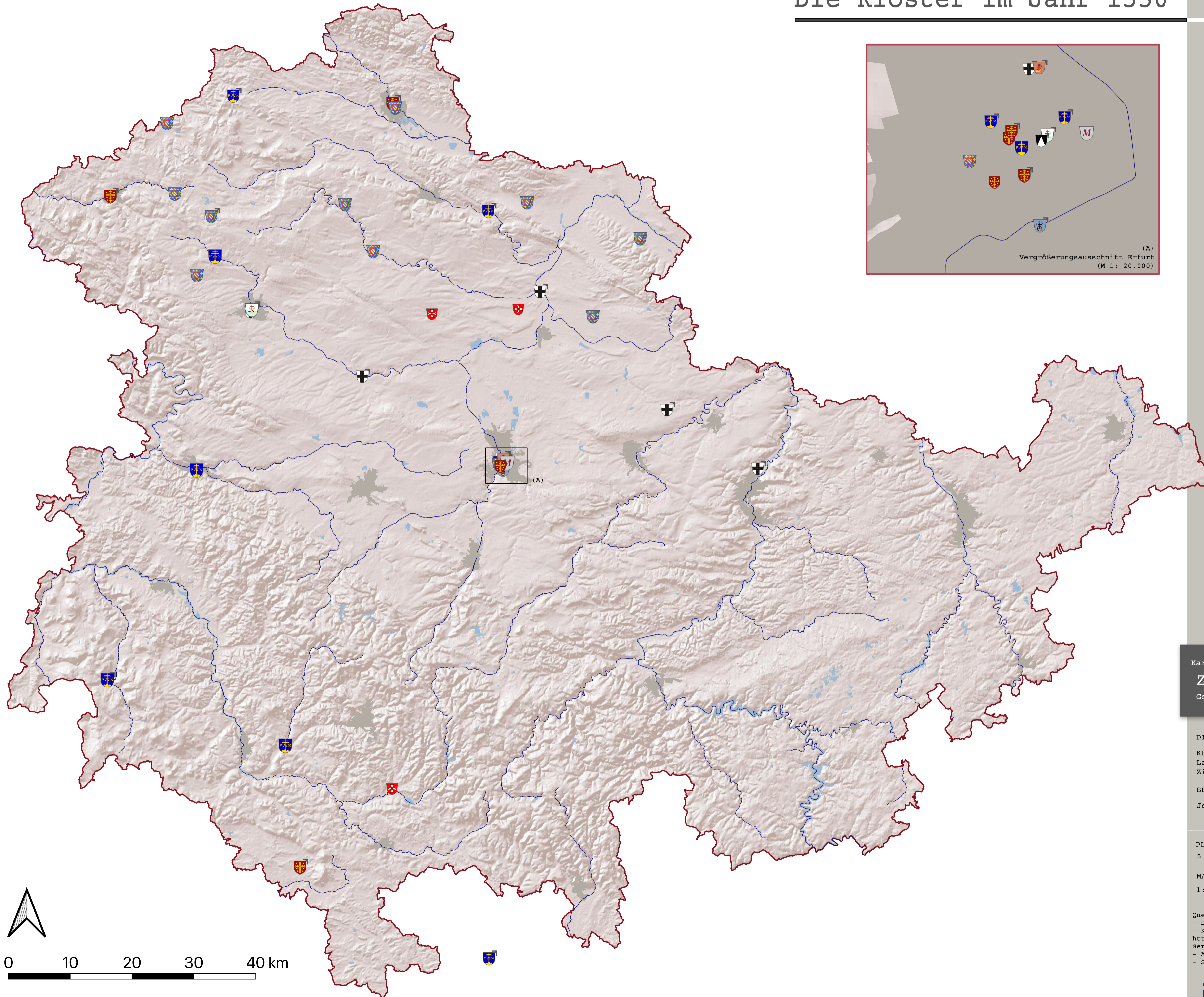

Die Klöster im Jahr 1550



Orden der Klosterlandschaft

-  Augustiner-Chorfrauen (1)
-  Augustiner-Chorherren (6)
-  Augustiner-Eremiten (1)
-  Benediktinerinnen (5)
-  Benediktiner (6)
-  Deutschritterorden (6)
-  Dominikaner (1)
-  Franziskaner (2)
-  Johanniter (3)
-  Kartäuser (1)
-  Magdalenerinnen (1)
-  Zisterzienserinnen (10)
-  Zisterzienser (1)

Weitere Kartenelemente

-  ausgewählte Flüsse
-  Kreisstädte
-  Thüringer Landesgrenze

Hinweise
 Das Kapitel 3.2.4 der Dissertation enthält eine ausführliche Beschreibung über die Klöster nach dem Bauernkrieg.
 Eine Auflistung aller Klöster Thüringens befindet sich im Anhang X.

Kartenbezeichnung
Zeitschnitt IV - 1550
 Geschichtliche Etappen der Thüringer Klosterlandschaft

DISSERTATION:
KLOSTERLANDSCHAFT THÜRINGEN
 Landschaftsprägung und Persistenz am Beispiel der Zisterzienserklöster Volkenroda, Reifenstein und Georgenthal

BEARBEITERIN: **Jessica Machalett** BETREUT DURCH: **Prof. Dr. Winfried Schenk (Uni Bonn)**
Prof. Dr. Ilke Marschall (FH Erfurt)

PLANNUMMER
 5 - Zeitschnitt IV - 1550

MAßSTAB: **1:300.000** DATUM: **23.04.2023**

Quellen:
 - Diverse Literaturen vgl. Anhang X Textband
 - Kartengrundlage: World Shaded Relief (URL: http://services.arcgis.com/arcgis/rest/services/World_Shaded_Relief/MapServer/WMTS/1.0.0/WMTSCapabilities.xml)
 - Atkis-Daten Gewässer, Grenze und Städte von Georportal-TH.de (Stand 30.03.2023)
 - Symbole erstellt durch J. Machalett