

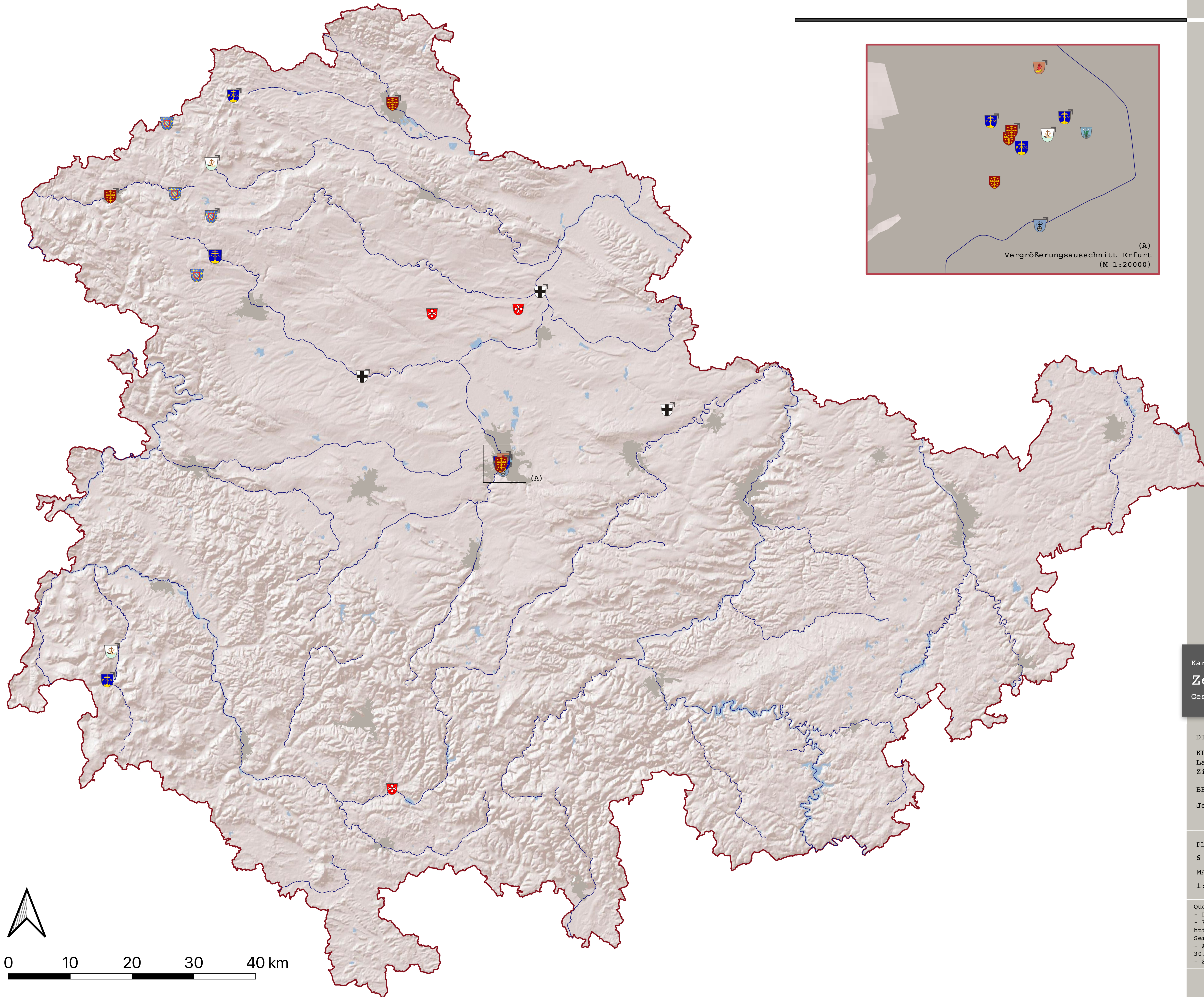



Zeitschnitt V Klöster im Jahr 1803



Orden der Klosterlandschaft

-  Augustiner-Chorherren (4)
-  Augustiner-Chorfrauen (1)
-  Augustiner-Eremiten (1)
-  Benediktinerinnen (2)
-  Benediktiner (4)
-  Deutschritterorden (3)
-  Franziskaner (3)
-  Johanniter (3)
-  Kartäuser (1)
-  Ursulinen (1)
-  Zisterzienser (1)
-  Zisterzienserinnen (3)

Weitere Kartenelemente

-  ausgewählte Flüsse
-  Kreisstädte
-  Thüringer Landesgrenze

Hinweise
Das Kapitel 3.2.5 enthält eine ausführliche Beschreibung über die geschichtliche Entwicklung der Klöster zur Zeit der Säkularisation.
Eine Auflistung alle Klöster Thüringens befindet sich im Anhang X.

Kartenbezeichnung

Zeitschnitt V - 1803

Geschichtliche Etappen der Thüringer Klosterlandschaft

DISSERTATION:

KLOSTERLANDSCHAFT THÜRINGEN
Landschaftsprägung und Persistenz am Beispiel der Zisterzienserklöster Volkenroda, Reifenstein und Georgenthal

BEARBEITERIN

Jessica Machalett

BETREUT DURCH:

Prof. Dr. Winfried Schenk (Uni Bonn)
Prof. Dr. Ilke Marschall (FH Erfurt)

PLANNUMMER

6 - Zeitschnitt V - 1803

MÄßSTAB

1:300.000

DATUM

23.04.2023

Quellen:

- Diverse Literaturen vgl. Anhang X Textband
- Kartengrundlage: World Shaded Relief (URL: http://services.arcgis.com/arcgis/rest/services/World_Shaded_Relief/MapServer/WMSS/1.0.0/WMTSCapabilities.xml)
- Atkis-Daten Gewässer, Grenze und Städte von Georportal-TH.de (Stand 30.03.2023)
- Symbole erstellt durch J. Machalett