

**Schloss Maisons:
Landsitz René de Longueils und königliche maison de plaisance**

Abbildungen

Inaugural-Dissertation
zur
Erlangung der Doktorwürde
der

Philosophischen Fakultät

der

Rheinischen Friedrich-Wilhelms-Universität

zu Bonn

vorgelegt von

Stefan Rath

aus

Herford

Bonn 2011

Abbildungsverzeichnis

1. Maisons und Wald von Saint-Germain-en-Laye, Karte, La Grive: Environs de Paris [...], 1740, Blatt 7
2. Maisons, Kernbereich der Gesamtanlage und Eingänge der Querachse, Plan 1778, Detail; Archives nationales, Cartes et plans, N III, Seine-et-Oise 378 (1)
3. Maisons, waldseitiger Eingang der Hauptachse, Plan 1778, Detail; Archives nationales, Cartes et plans, N III, Seine-et-Oise, 378 (1)
4. Schloss Maisons, Hoffassade, ionische Säulen
5. Schloss Maisons, Gartenfassade des Mittelflügels, Mittelrisalit, Giebelfeld
6. Maisons, Plan der ersten Planungs- und Bauphase, Rekonstruktion, Cueille 1999
7. Schloss Blois, Neubauprojekt, perspektivische Ansicht, Mansart 1635/1638; Bibliothèque nationale, Estampes et photographie, Va-407 Ft4, de Cotte 960
8. Schloss Maisons, Hoffassade
9. Schloss Blois, Gaston d'Orléans-Flügel, Hoffassade
10. Schloss Balleroy, Hoffassade
11. Schloss Berny, Hoffassade, perspektivische Ansicht, Vertragszeichnung Mansart 1623; Archives nationales, S 2905
12. Schloss Berny, linker Seitenflügel, Stirnmauer
13. Maisons, Vorhof mit Stallungen und Schloss, Peyre 1812
14. Schloss Maisons, Erdgeschoss-Grundriss, Rekonstruktion, Braham / Smith 1973
15. Schloss Maisons, Erdgeschoss-Grundriss, Vassas 1960
16. Tapiserie mit Longueuil'schem Wappen, Sammlung Gaignières; Bibliothèque nationale, Estampes et photographie, Réserve Pc-18 Fol
17. Longueuil'sches Wappen, Triomphe de la science heroique; Bibliothèque nationale, Estampes et photographie, Pc 47-4
18. Schloss Maisons, Untergeschoss-Grundriss, Vassas 1960
19. Schloss Maisons, chambre aux bains, Wasserbecken
20. Schloss Maisons, chambre aux bains, Alkoven
21. Schloss Maisons, chambre aux bains, Gewölbe
22. Schloss Maisons, Obergeschoss-Grundriss, Rekonstruktion, Braham / Smith 1973

23. Schloss Maisons, Obergeschoss-Grundriss, Vassas 1960
24. Schloss Richelieu, Obergeschoss-Grundriss, Rekonstruktion, Gady 2005
25. Schloss Vaux-le-Vicomte, Erdgeschoss-Grundriss, Marot
26. Schloss Meudon, Obergeschoss-Grundriss, 1695; Archives nationales, O1 1521
27. Schloss La Muette, Ruine, Silvestre
28. Schloss Maisons, Gartenfassade des Mittelflügels mit vorgelagerter Terrasse
29. Maisons, Grotteneingang, 18. Jh.; Schloss Maisons
30. Balleroy, Plan, 18. Jh.; Schloss Balleroy
31. Balleroy, Gesamtanlage, Luftbild
32. Richelieu, Gesamtanlage, Grundriss, Marot 1650
33. Richelieu, Gesamtanlage, perspektivische Ansicht, Marot 1650
34. Chilly-Mazarin, Gesamtanlage, Grundriss, Rekonstruktion, Risch 1934
35. Chilly-Mazarin, Gesamtanlage, perspektivische Ansicht, Pérelle
36. Maisons, Eingangspavillons des Vorhofs, Vorderseite
37. Maisons, linker Eingangspavillon des Vorhofs, Rückseite
38. Saint-Germain-en-Laye, château neuf, perspektivische Ansicht, Aveline
39. Maisons, Eingangspavillon des Vorhofs, Aufrisse; Stockholm, Nationalmuseum, THC 6646
40. Vaux-le-Vicomte, Puttigruppe, ehemals Maisons, Eingangspavillon des Vorhofs
41. Maisons, ehemalige Vorhöfe, Reste der Umfassungsmauern
42. Maisons, erster Vorhof, Umfassungsmauer
43. Maisons, erster Vorhof, Nische
44. Maisons, zweiter Vorhof, Umfassungsmauer
45. Maisons, Schlosshof-Grundriss; Stockholm, Nationalmuseum, CC 112
46. Maisons, Schlosshof-Grundriss, Petit Marot
47. Schloss Blérancourt, rückseitige Hoffassade, Silvestre
48. Schloss Chevry-en-Sereine, Hoffassade
49. Landschloss-Entwurf III, Du Cerceau 1582
50. Villa Barbaro, Erdgeschoss-Grundriss, Palladio 1570
51. Schloss Maisons, Altan, hofseitig
52. Schloss Maisons, Gartenfassaden des Mittel- und rechten Seitenflügels
53. Schloss Maisons, Hoffassade, Rücklage

54. Schloss Maisons, Gartenfassade des Mittelflügels, Rücklage
55. Schloss Maisons, Hoffassade, Mittelrisalite
56. Schloss Maisons, Hoffassade, vorderer Mittelrisalit, Grundriss-Diagramm, Braham / Smith 1973
57. Schloss Maisons, Dach, Flammenvase
58. Schloss Maisons, hofseitiger Dachaufbau mit kompositer Ordnung
59. Schloss Maisons, Hoffassade, Stirnmauer des linken Seitenflügels, Risalit
60. Verona, Arco dei Gavi, Aufriss, Serlio 1540
61. Portalentwurf, Serlio 1540
62. Schloss Maisons, Hoffassade, Lukarne
63. Schloss Maisons, Gartenfassade des Mittelflügels, Untergeschoss
64. Schloss Maisons, Gartenfassade des Mittelflügels, Mittelrisalite
65. Schloss Maisons, Gartenfassade des Mittelflügels, Eckrisalit
66. Schloss Maisons, Gartenfassade des Mittelflügels, Lukarne über Eckrisalit
67. Schloss Maisons, Gartenfassade des Mittelflügels, Lukarne über Rücklage
68. Schloss Maisons, Gartenfassade des rechten Seitenflügels
69. Schloss Maisons, rechter Altan, gartenseitige Nische
70. Vatikan, Belvederehof, Exedra, Serlio 1540
71. Schloss Maisons, Erdgeschoss-Grundriss, Petit Marot
72. Schloss Maisons, Erdgeschoss-Grundriss, Mariette 1738
73. Fontainebleau, cour des offices, Eingangsnische
74. Palais du Luxembourg, corps de logis, Eckpavillon
75. Louvre, Lescot-Fassade, Mittelrisalit
76. Schloss Maisons, hofseitiger Haupteingang, Supraporte
77. Schloss Maisons, gartenseitiger Haupteingang, Supraporte
78. Schloss Maisons, hofseitiger Seiteneingang, Supraporte
79. Schloss Maisons, Gartenfassade des Mittelflügels, Mittelrisalit, zweites Obergeschoss
80. Schloss Maisons, Hoffassade, Helm auf Giebel des Mittelrisalits
81. Schloss Maisons, hofseitiger Haupteingang, Metopenreliefs
82. Schloss Maisons, gartenseitiger Haupteingang, Metopenreliefs
83. Schloss Maisons, hofseitiger Seiteneingang, Metopenreliefs

84. Schloss Maisons, terrassenseitiger Ausgang des Altans, Metopenreliefs
85. Schloss Maisons, Gartenfassade des Mittelflügels, Portikus, Metopenreliefs
86. Schloss Maisons, Hoffassade, Mittelrisalit, weibliches Porträtmedaillon
87. Schloss Maisons, Hoffassade, Mittelrisalit, männliches Porträtmedaillon
88. René de Longueil, Lasne
89. Schloss Maisons, Hoffassade, Mittelrisalit, zweites Obergeschoss
90. Schloss Maisons, Hoffassade, Stirnmauer des linken Seitenflügels, Reliefs über Terrassenausgang
91. Schloss Maisons, Gartenfassade des rechten Seitenflügels, Giebelfeld
92. Schloss Maisons, Gartenfassade des linken Seitenflügels, Giebelfeld
93. Louvre, Lescot-Fassade, Attika der Rücklage, Reliefs
94. Louvre, Le Mercier-Fassade, Mittelrisalit
95. Schloss Berny, Obergeschosses-Grundriss, Vertragszeichnung Mansart 1623; Archives nationales, S 2905
96. Schloss Blois, Neubauprojekt, Obergeschoss-Grundriss, Umzeichnung, Braham / Smith 1973 nach Mansart 1635/1638; Bibliothèque nationale, Estampes et photographie, Va-407 Ft4, de Cotte 957
97. Palais du Luxembourg, Grundriss erstes Obergeschoss, Blondel 1752-1756
98. Schloss Maisons, salle im appartement du roi, Blick in Richtung erster salon
99. Louvre, salle des cariatides, tribunal
100. Schloss Maisons, salle im appartement du roi, Blick in Richtung Treppenhaus
101. Louvre, salle des cariatides, Blick in Richtung Musikerempore
102. Louvre, Lescot-Bau, Obergeschoss-Grundriss, Du Cerceau 1576-1579
103. Schloss Maisons, Obergeschoss-Teilgrundriss, 1780; Bibliothèque nationale, Estampes et photographie, VA-354 (3) Fol
104. Saint-Germain-en-Laye, château neuf, Erdgeschoss-Grundriss, Silvestre 1667
105. Louvre, Gitter, ehemals Schloss Maisons, hofseitiger Haupteingang
106. Louvre, Gitter, ehemals Schloss Maisons, gartenseitiger Haupteingang
107. Louvre, Gitter, zentrales Medaillon, ehemals Schloss Maisons, hofseitiger Haupteingang
108. Schloss Maisons, Vestibül, Schmalseite
109. Schloss Maisons, Vestibül, Längsseite

110. Tuileries-Garten, ionische Säulen, ehemals Tuileries, Pavillon Bullant, Gartenfassade
111. Schloss Maisons, Vestibül, Gebälk
112. Schloss Maisons, Vestibül, Deckengewölbe
113. Schloss Maisons, Vestibül, Lünette Erde
114. Schloss Maisons, Vestibül, Lünette Wasser
115. Schloss Maisons, Vestibül, Lünette Feuer
116. Schloss Maisons, Vestibül, Lünette Luft
117. Schloss Maisons, Treppenhaus, Schnitt, Fonquernie
118. Schloss Maisons, Treppenhaus, Obergeschoss, Längsseite
119. Schloss Maisons, Treppenhaus, Obergeschoss, Schmalseite
120. Schloss Maisons, Treppenhaus, Kuppel
121. Schloss Maisons, Treppenhaus, Erdgeschoss, Treppe
122. Schloss Maisons, Treppenhaus, Erdgeschoss, Eingangsseite
123. Schloss Maisons, Treppenhaus, Balustrade
124. Schloss Maisons, Treppenhaus, Obergeschoss, schräg gestellte Pilaster
125. Schloss Maisons, Treppenhaus, Tambourgebälk
126. Schloss Blois, Gaston d'Orléans-Flügel, Treppenhaus, Schnitt, Blondel 1760; Institut de France, Bibliothèque, Ms. 1046
127. Schloss Blois, Gaston d'Orléans-Flügel, Treppenhaus, erstes Obergeschoss
128. Schloss Blois, Gaston d'Orléans-Flügel, Treppenhaus, Kuppel
129. Schloss Blois, Gaston d'Orléans-Flügel, Treppenhaus, zweites Obergeschoss
130. Paris, Salesianerinnen-Kirche, Zentralraum, Kuppel
131. Schloss Maisons, Treppenhaus, Supraporte Apoll
132. Schloss Maisons, Treppenhaus, Supraporte Diana
133. Schloss Maisons, Treppenhaus, Supraporte Jupiter (?)
134. Schloss Maisons, Treppenhaus, Supraporte Juno (?)
135. Schloss Maisons, salle im appartement du roi, Fensternische Juno
136. Schloss Maisons, salle im appartement du roi, Fensternische Jupiter
137. Schloss Maisons, erster salon im appartement du roi, Fensternische Apoll
138. Schloss Maisons, erster salon im appartement du roi, Fensternische Diana
139. Schloss Maisons, Treppenhaus, Puttigruppe Lektüre und Frieden

140. Schloss Maisons, Treppenhaus, Puttigruppe Gesang
141. Schloss Maisons, Treppenhaus, Puttigruppe bildende Künste
142. Schloss Maisons, Treppenhaus, Puttigruppe Amor und Hymen
143. Schloss Blois, Gaston d'Orléans-Flügel, Treppenhaus, Trophäen mit Putti
144. Schloss Maisons, erste antichambre im appartement Longueils
145. Schloss Maisons, chambre des captifs, Kamin
146. Schloss Maisons, chambre des captifs, Kamin, Triumphzug
147. Schloss Maisons, chambre des captifs, Kamin, Triumphator
148. Schloss Maisons, chambre des captifs, Kamin, Louis XIII
149. Louis XIII, Medaillenporträt; Bibliothèque nationale, Estampes et photographie, N 2 Louis XIII
150. Schloss Maisons, chambre des captifs, Kamin, Louis XIII mit Tragefiguren (?) vor Trophäen
151. Louvre, Lescot-Fassade, Attika des Mittelrisalits, Gefangene
152. Schloss Maisons, chambre des captifs, Decke
153. Schloss Maisons, chambre de commodité Longueils, Decke
154. Schloss Maisons, cabinet Longueils, Deckengemälde
155. Schloss Maisons, antichambre im appartement de la renommée, Kamin, Bélanger um 1780; Bibliothèque nationale, Estampes et photographie, VA-354 (3) Fol
156. Schloss Maisons, chambre de la renommée, Kamin, Bélanger um 1780; Bibliothèque nationale, Estampes et photographie, VA-354 (3) Fol
157. Schloss Maisons, erster salon im appartement du roi, Kamin
158. Schloss Maisons, erster salon im appartement du roi, Kamin, Bildfeld mit Kanephoren
159. Schloss Maisons, erster salon im appartement du roi, Kamin, Longueil'sches Wappen
160. Kaminentwurf, Du Cerceau 1561
161. Schloss Fontainebleau, belle cheminée, d'Orbay 1676; Archives nationales, Cartes et plans, VA 60 (10)
162. Schloss Fontainebleau, salle de bal, Kamin
163. Louvre, salle des cariatides, Karyatiden

164. Schloss Maisons, salle im appartement du roi, Deckengewölbe
165. Schloss Blois, Gaston d'Orléans-Flügel, salle, Deckengewölbe
166. Schloss Maisons, erster salon im appartement du roi, Deckengewölbe
167. Schloss Maisons, salle im appartement du roi, Fensternische Frühling
168. Schloss Maisons, salle im appartement du roi, Fensternische Sommer
169. Schloss Maisons, salle im appartement du roi, Fensternische Herbst
170. Schloss Maisons, salle im appartement du roi, Fensternische Winter
171. Schloss Maisons, salle im appartement du roi, Musikerempore
172. Schloss Maisons, salle im appartement du roi, Vase neben Supraporte
173. Schloss Maisons, salle im appartement du roi, Supraporte Ratio und Prudentia
174. Schloss Maisons, salle im appartement du roi, Supraporte Herkules und Prudentia
175. Schloss Maisons, salle im appartement du roi, Supraporte Justitia / Abundantia
176. Schloss Maisons, salle im appartement du roi, Supraporte Temperantia
177. Schloss Maisons, erster salon im appartement du roi, Supraporte
178. Schloss Maisons, chambre du roi, Alkoven
179. Schloss Maisons, chambre du roi, Alkovenöffnung, Schlussstein
180. Schloss Maisons, chambre du roi, Sockelverkleidung
181. Schloss Maisons, chambre du roi, Deckengewölbe
182. Schloss Maisons, chambre du roi, Gebälk über Alkoven
183. Schloss Maisons, chambre du roi, Fensternische, Brandopfer
184. Schloss Maisons, chambre du roi, Fensternische, groteskes Mischwesen
185. Schloss Maisons, zweiter salon im appartement du roi, Tambourkuppel
186. Schloss Maisons, zweiter salon im appartement du roi, Tambour, Karyatidenpaar
187. Schloss Maisons, Spiegelkabinett im appartement du roi
188. Schloss Maisons, Spiegelkabinett im appartement du roi, Intarsienboden, Detail
189. Schloss Maisons, Spiegelkabinett im appartement du roi, Kuppel
190. Louvre, chambre du roi Lescot, Decke
191. Schloss Maisons, linker Seitenflügel, Schnitt, Braham / Smith 1973
192. Louvre, chambre de commodité du roi Le Vau, Deckengewölbe
193. Schloss Maisons, Dachgeschoss-Grundriss, Vassas 1960

194. Schloss Maisons, Spiegelkabinett im appartement du roi, Kuppelausmalung, Himmel
195. Schloss Maisons, Spiegelkabinett im appartement du roi, Kuppelausmalung, Medaillen- und Kameenfeld
196. Schloss Maisons, Spiegelkabinett im appartement du roi, Türflügel
197. Palais royal, chambre des bains von Anne d'Autriche, Grotteskenfeld, Dorigny 1647
198. Vaux-le-Vicomte, Plan, Le Nôtre vor 1661; Institut de France, Bibliothèque, Ms. 1040
199. Versailles, Plan, um 1665; Bibliothèque nationale, Estampes et photographie, VA-448b Ft6
200. Maisons, Stallungen, Grundriss, Mariette 1738
201. Maisons, Stallungen, Fassade, Mariette 1738
202. Tuilerien mit Stallungen, Grundriss, Du Cerceau 1576-1579
203. Maisons, Stallungen, Fassade; Stockholm, Nationalmuseum, CC 113
204. Paris, Minimiten-Kirche, Fassade, Marot
205. Sorbonne-Kirche, Strassenfassade
206. Schloss Richelieu, Eingangspavillon, Rückseite, Aufriss, Marot 1650
207. Vaux-le-Vicomte, Vorhof (links im Bild)
208. Vaux-le-Vicomte, Vorhof, vorderer Eckpavillon
209. Vaux-le-Vicomte, Vorhof, Portal zum seitlichen Gartenparterre
210. Maisons, Stallungen, Relief über Grotteneingang
211. Maisons, Stallungen, Grundriss; Stockholm, Nationalmuseum, CC 113
212. Maisons, Stallungen, Grundriss; Stockholm, Nationalmuseum, CC 119
213. Maisons, Stallungen, Grund- und Aufrissdetail seitlich der Manege; Stockholm, Nationalmuseum, THC 476
214. Maisons, Stallungen, Schnittdetail seitlich der Manege; Stockholm, Nationalmuseum, THC 474
215. Maisons, Stallungen, Grotte
216. Maisons, Eingang der Querachse, Vorderseite
217. Maisons, Eingang der Querachse, Portal, Aufrisse; Stockholm, Nationalmuseum, THC 6638

218. Maisons, Eingang der Querachse, linkes Portal, Vorderseite
219. Maisons, Eingang der Querachse, linkes Portal, Rückseite
220. Maisons, Eingang der Querachse, Teilgrundriss; Stockholm, Nationalmuseum, THC 6631
221. Maisons, Eingang der Querachse, linkes Portal, seitlich
222. Maisons, Eingang der Querachse, linker Pavillon
223. Maisons, Eingang der Hauptachse, Portal mit vorgelagerter Mauer, Blick von Rückseite
224. Maisons, Eingang der Hauptachse, äußere Terrassenstützmauer
225. Maisons, Eingang der Hauptachse, kreisförmiger Graben
226. Maisons, Eingang der Hauptachse, Längsgraben, schräges Teilstück
227. Maisons, Eingang der Hauptachse, rechter Quergraben
228. Maisons, Eingang der Hauptachse, Portal, Vorderseite
229. Maisons, Eingang der Hauptachse, Pavillon, Giebelseite
230. Maisons, Eingang der Hauptachse, Pavillon, Nischenseite
231. Fiktiver Blick von Saint-Germain-en-Laye nach Maisons, Pérelle
232. Versailles, Vogelschau-Ansicht, Patel d. Ä. um 1668; Versailles, Musée du château
233. Versailles, Erdgeschoss-Grundriss, Silvestre 1667
234. Schloss Versailles, cour de marbre
235. Schloss Versailles, ehemalige Eckpavillons (rechts im Bild)
236. Schloss Versailles, ehemalige Stallungen

Abbildungsnachweis

Babelon 1998: 110

Babelon / Mignot 1998: 2, 7, 11, 30, 31, 72, 95, 117, 126, 204

Bibliothèque Mazarine: 231

Bibliothèque nationale, Estampes et photographie: 103

Braham / Smith 1973: 14, 22, 36, 56, 96, 191, 200, 201

Coope 1972: 97

Cueille *Maisons-Laffitte* 1999: 3, 6, 13, 29, 107

Du Cerceau 1965: 49, 160

Du Cerceau 1988: 102, 202

Gady 2005: 24, 206

Hazlehurst 1980: 199

Houdard 1910-191: 104

Krause 1996: 1, 26, 38, 233

Liévaux 2005: 32, 33, 203, 211, 213, 214, 215

Loskoutoff 2004: 16, 17

Maisons, Schlossarchiv: 15, 18, 23, 193

Mérot 1992: 197

Mignot 1998: 154

Nationalmuseum Stockholm: 39, 45, 212, 217, 220

Palladio 1984: 50

Pérouse de Montclos 1998: 161

Pérouse de Montclos 2002: 198

Pérouse de Montclos 2003: 25, 47

Petit Marot: 46, 71

Poisson 1993: 37, 88, 106, 187, 188, 210

Monique **Renson**, Bergisch Gladbach: 10

Risch 1934: 34, 35

Serlio 1996: 60, 61, 70

Smith 1999: 155, 156

Versailles, Musée du château: 232

Béatrice **Vivien**, Maisons-Laffitte: 43, 196

www.maisonslaffitte.net/chateau/interieurs: 189

Alle übrigen Abbildungen stammen vom Autor.

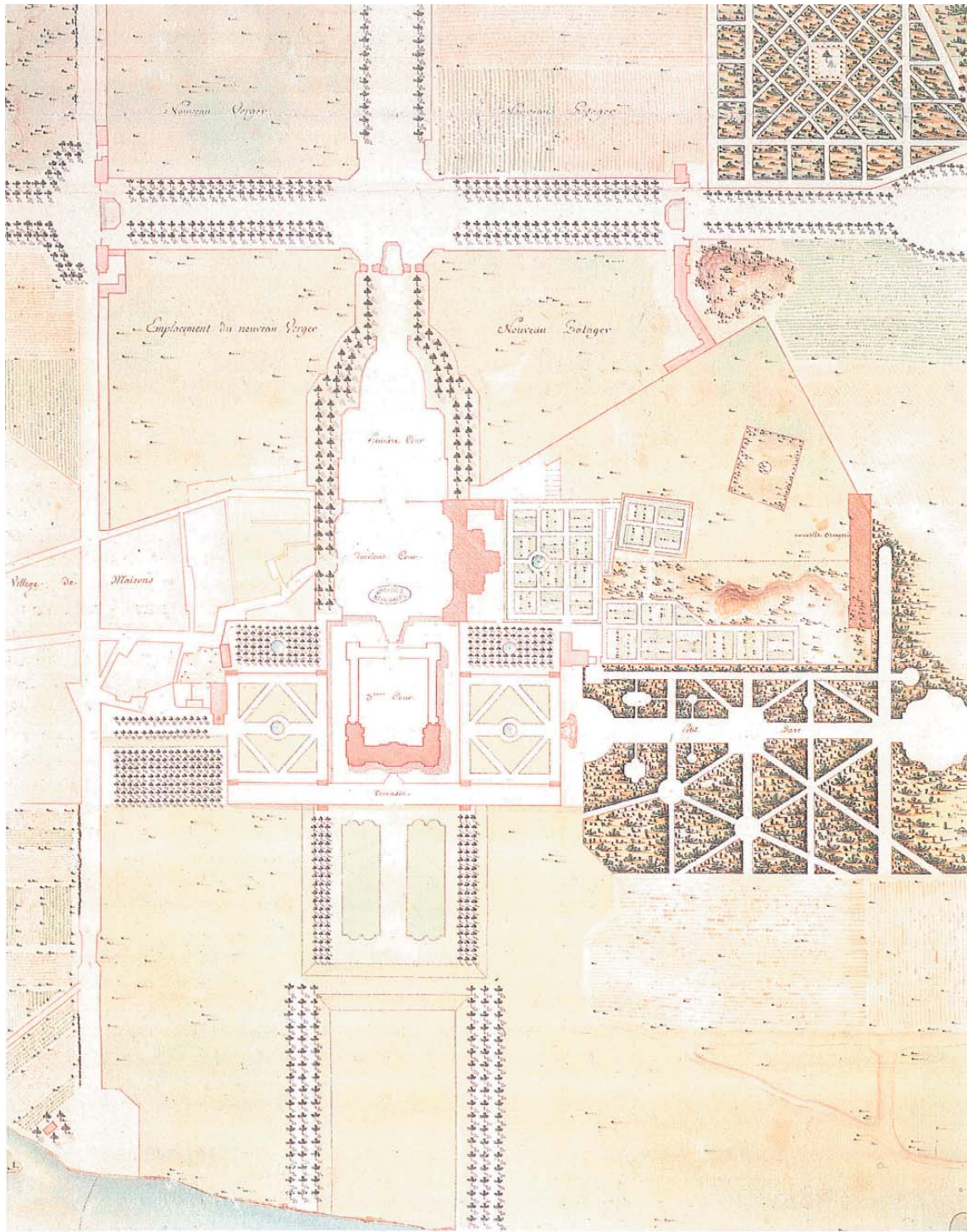

2. Maisons, Kernbereich der Gesamtanlage und Eingänge der Querachse, Plan 1778, Detail; Archives nationales, Cartes et plans, N III, Seine-et-Oise 378 (1)

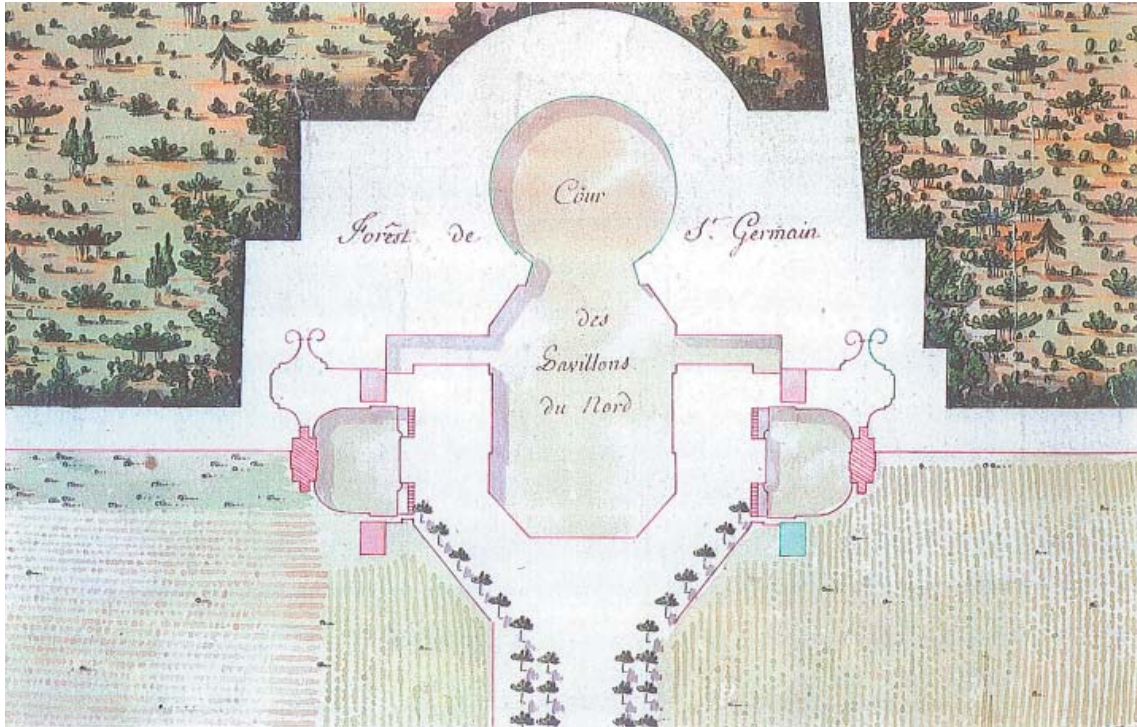

3. Maisons, waldseitiger Eingang der Hauptachse, Plan 1778, Detail;
Archives nationales, Cartes et plans, N III, Seine-et-Oise, 378 (1)

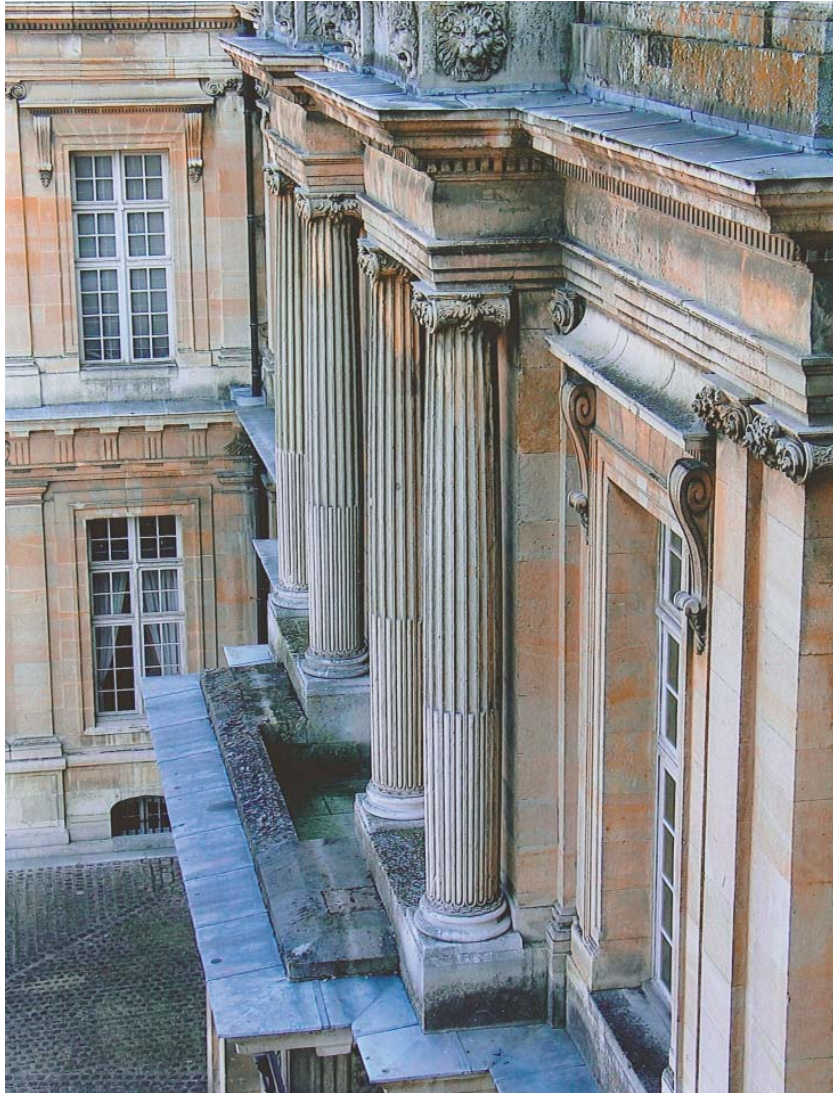

4. Schloss Maisons, Hoffassade, ionische Säulen



5. Schloss Maisons, Gartenfassade des Mittelflügels, Mittelrisalit, Giebelfeld

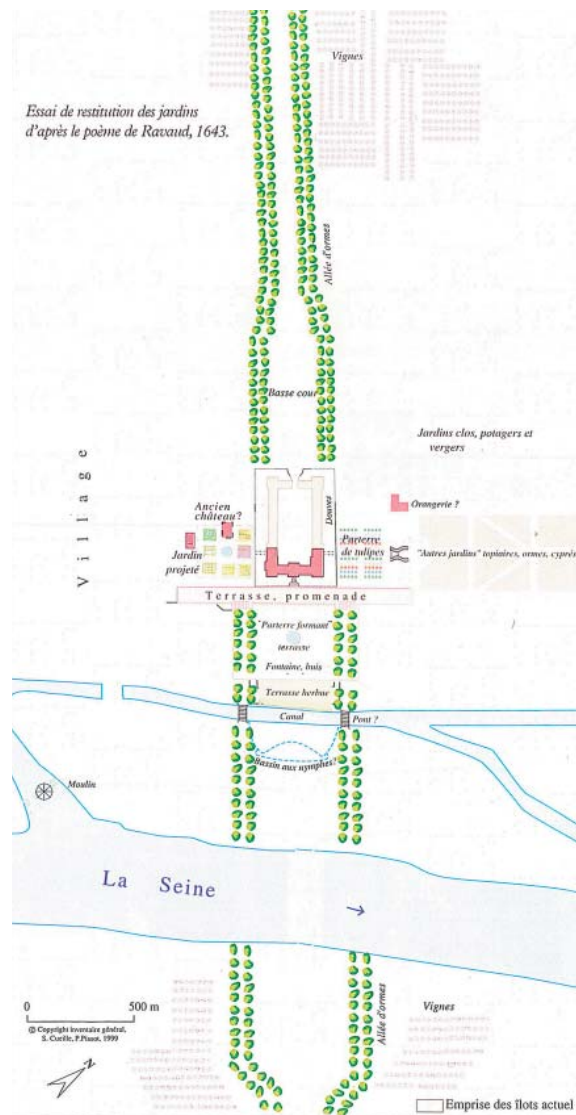

6. Maisons, Plan der ersten Planungs- und Bauphase, Rekonstruktion, Cueillet 1999

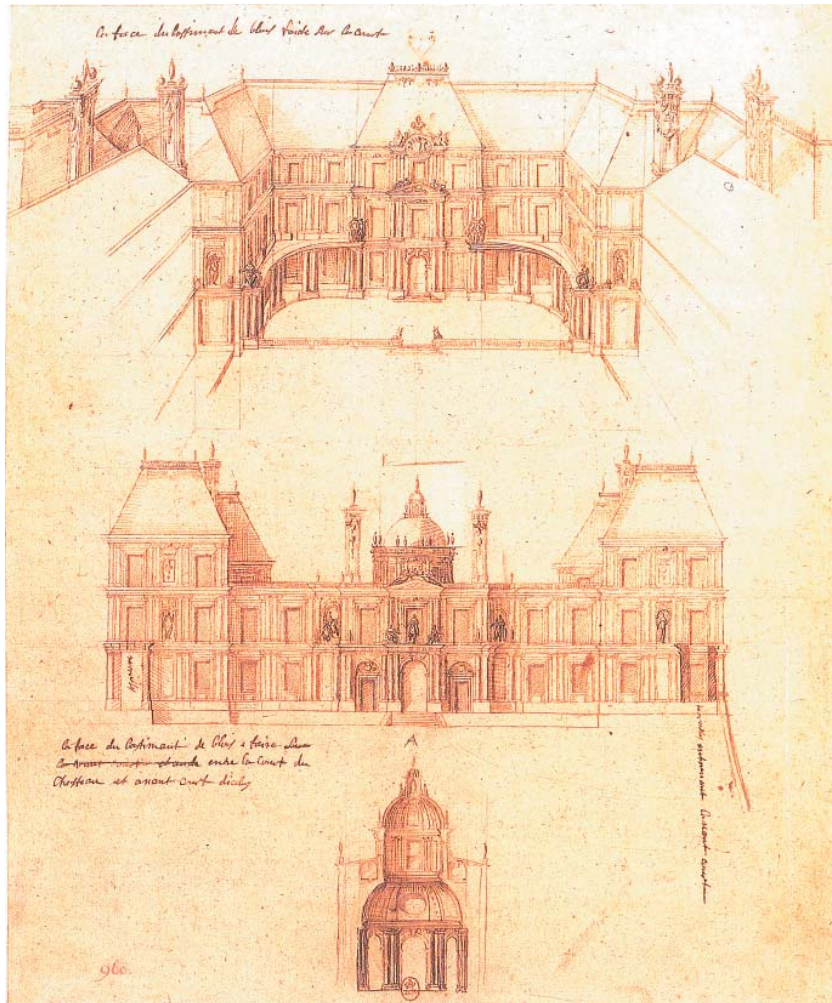

- Schloss Blois, Neubauprojekt, perspektivische Ansicht, Mansart 1635/1638; Bibliothèque nationale, Estampes et photographie, Va-407 Ft4, de Cotte 960



8. Schloss Maisons, Hoffassade



9. Schloss Blois, Gaston d'Orléans-Flügel, Hoffassade



10. Schloss Balleroy, Hoffassade

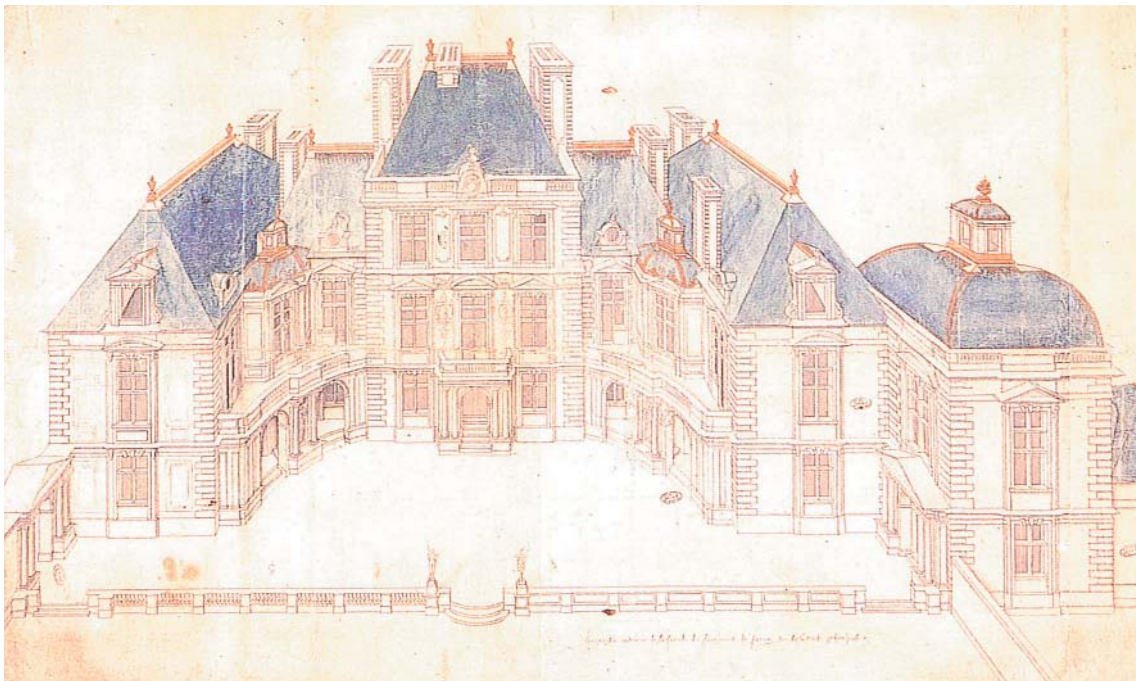

11. Schloss Berny, Hoffassade, perspektivische Ansicht, Vertragszeichnung Mansart 1623; Archives nationales, S 2905



12. Schloss Berny, linker Seitenflügel, Stirnmauer

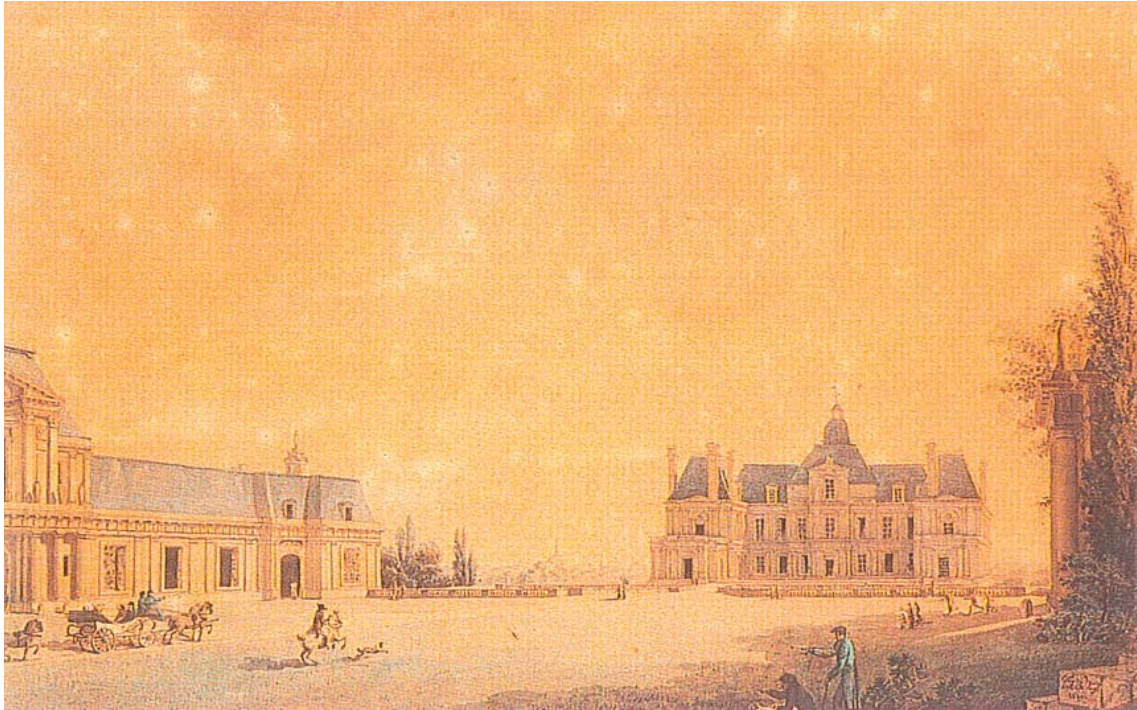

13. Maisons, Vorhof mit Stallungen und Schloss, Peyre 1812

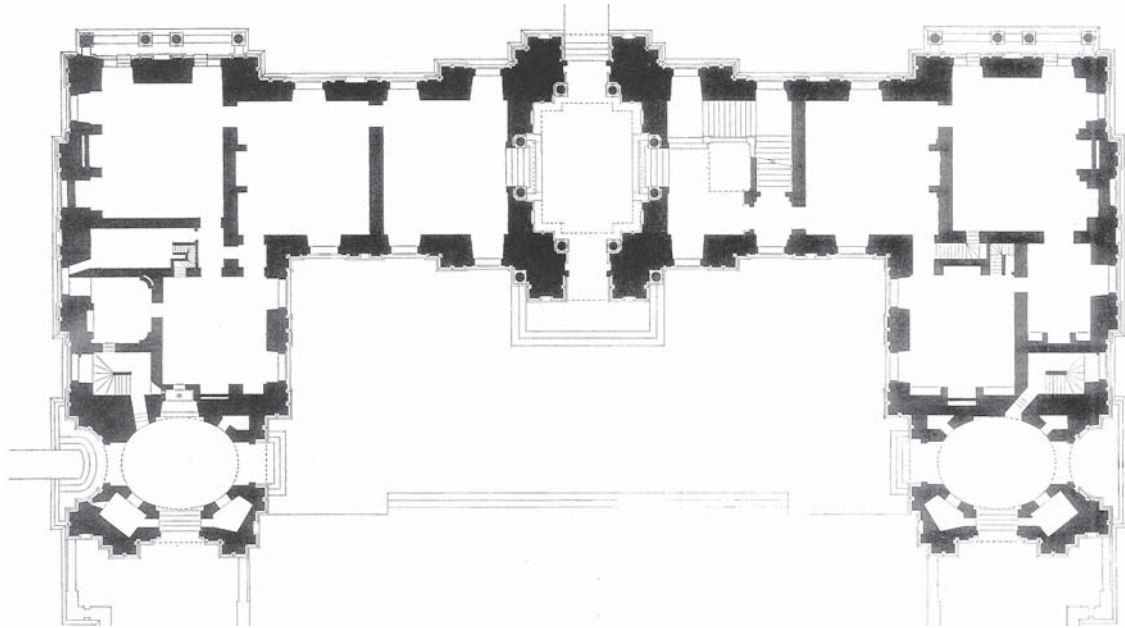

14. Schloss Maisons, Erdgeschoss-Grundriss, Rekonstruktion, Braham / Smith 1973

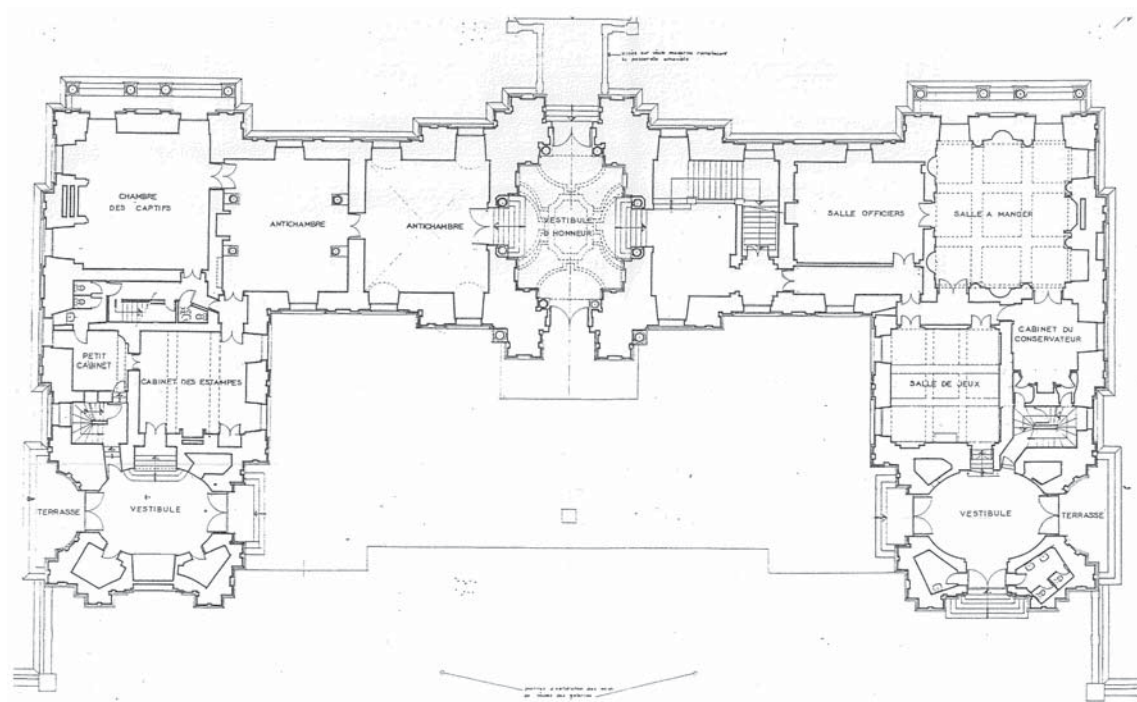

15. Schloss Maisons, Erdgeschoss-Grundriss, Vassas 1960

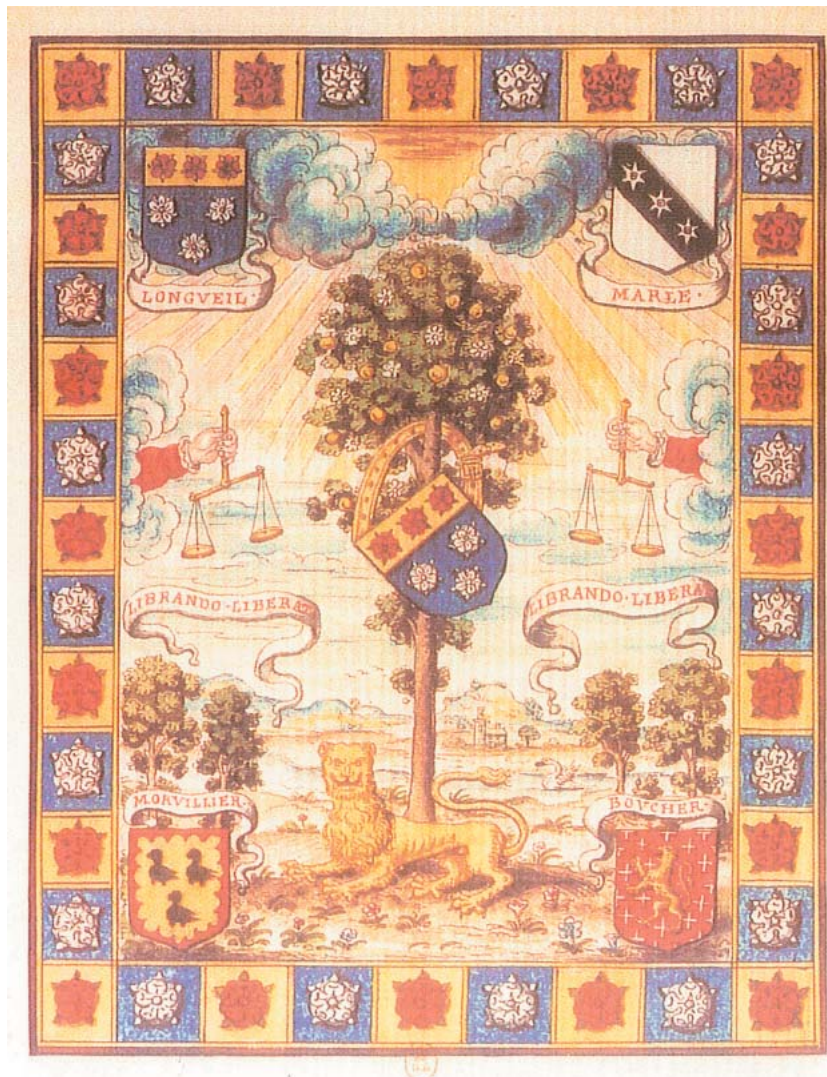

16. Tapissérie mit Longueil'schem Wappen, Sammlung Gaignières;
Bibliothèque nationale, Estampes et photographie, Réserve
Pc-18 Fol

Des Longueil Chlo^e J. de Maisons Con^{te} du
Roy en ses Conseils d'Etat & prime^{re} &
President en la Cour des
Parlem^{ts} de Paris.



Porte d'azur a 3 roses d'argent a sa c^{he} au chef dor charge' de
3 roses de gueule.

Cimier Une teste d'homme au naturel dans un vel.
Supports 2 Aigles.

17. Longueil'sches Wappen, Triomphe de la science heroique;
Bibliothèque nationale, Estampes et photographie, Pc 47-4

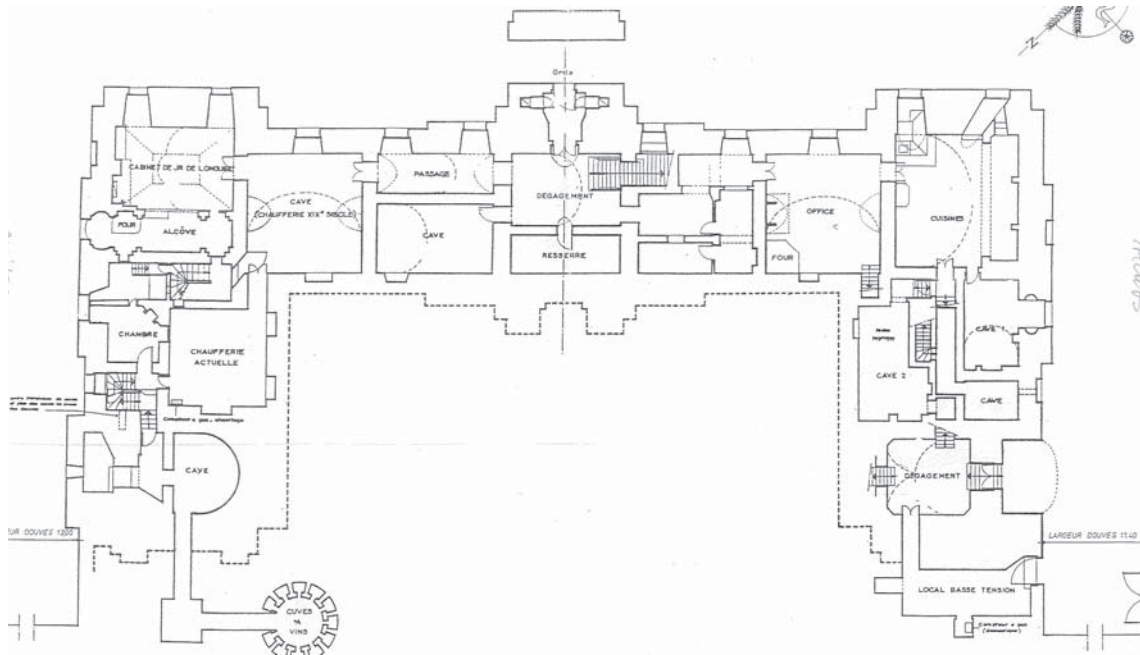

18. Schloss Maisons, Untergeschoss-Grundriss, Vassas 1960



19. Schloss Maisons, chambre aux bains, Wasserbecken



20. Schloss Maisons, chambre aux bains, Alkoven



21. Schloss Maisons, chambre aux bains, Gewölbe

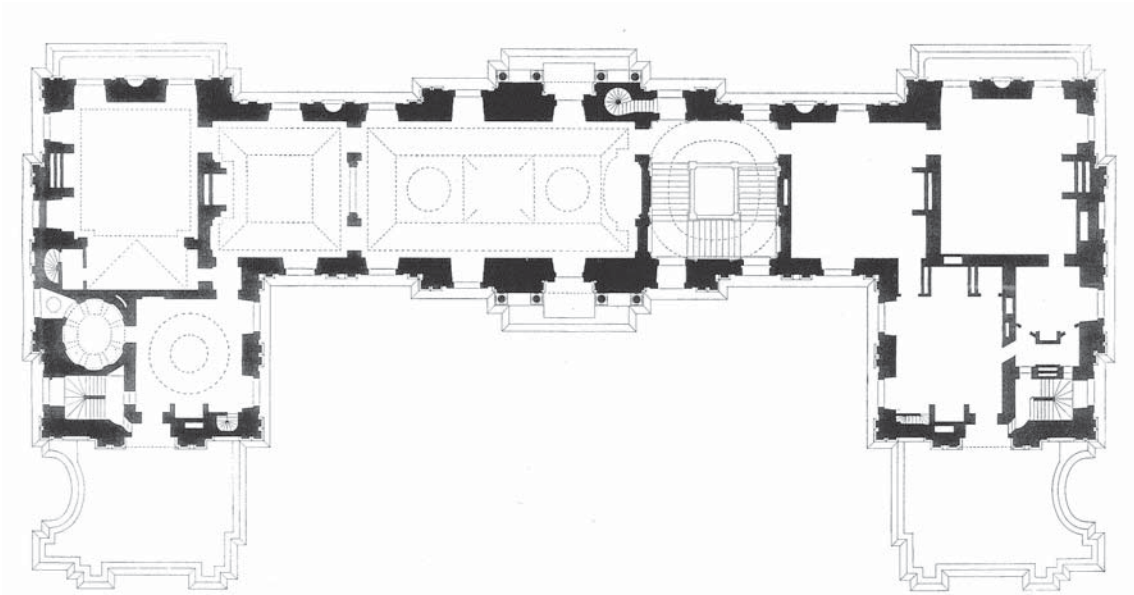

22. Schloss Maisons, Obergeschoss-Grundriss, Rekonstruktion, Braham / Smith 1973

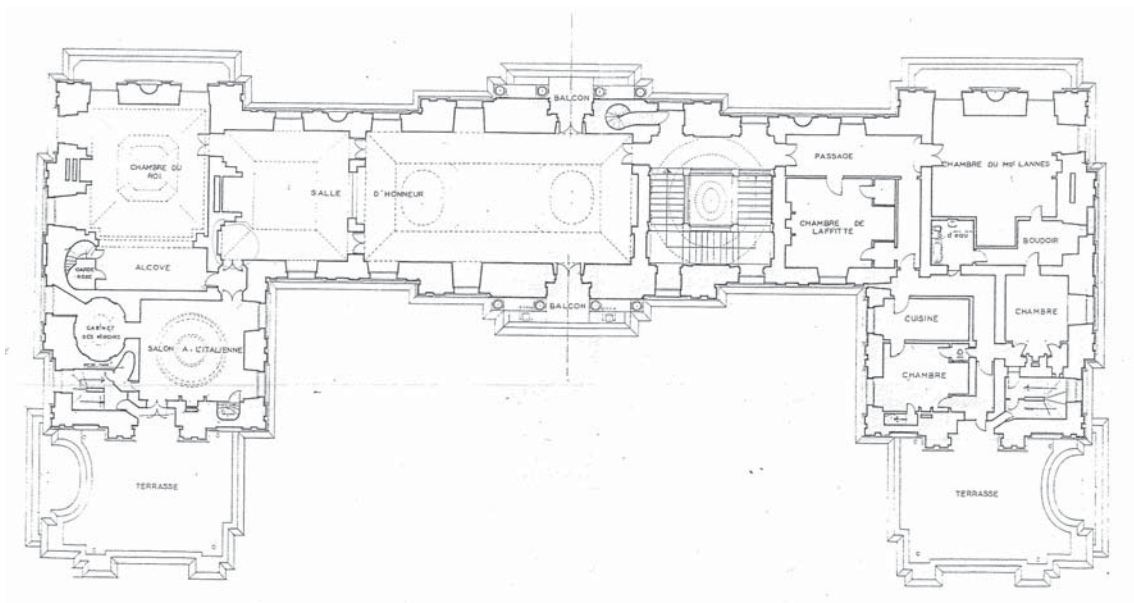

23. Schloss Maisons, Obergeschoss-Grundriss, Vassas 1960

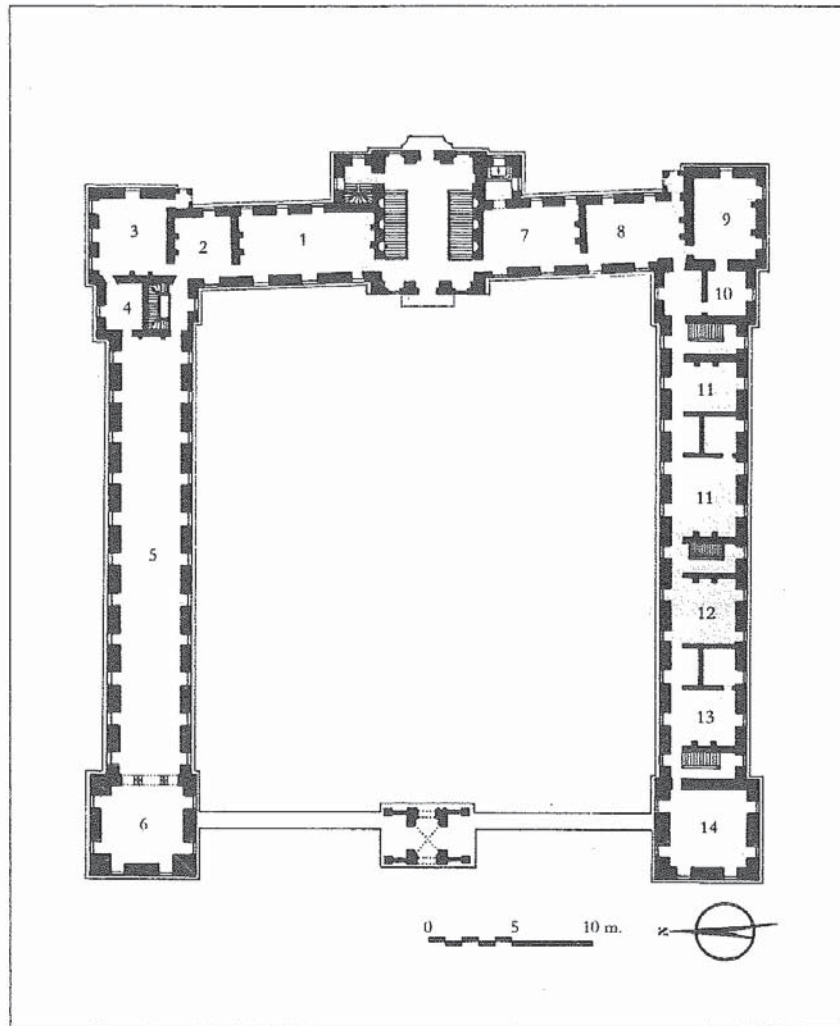

24. Schloss Richelieu, Obergeschoss-Grundriss, Rekonstruktion, Gady 2005

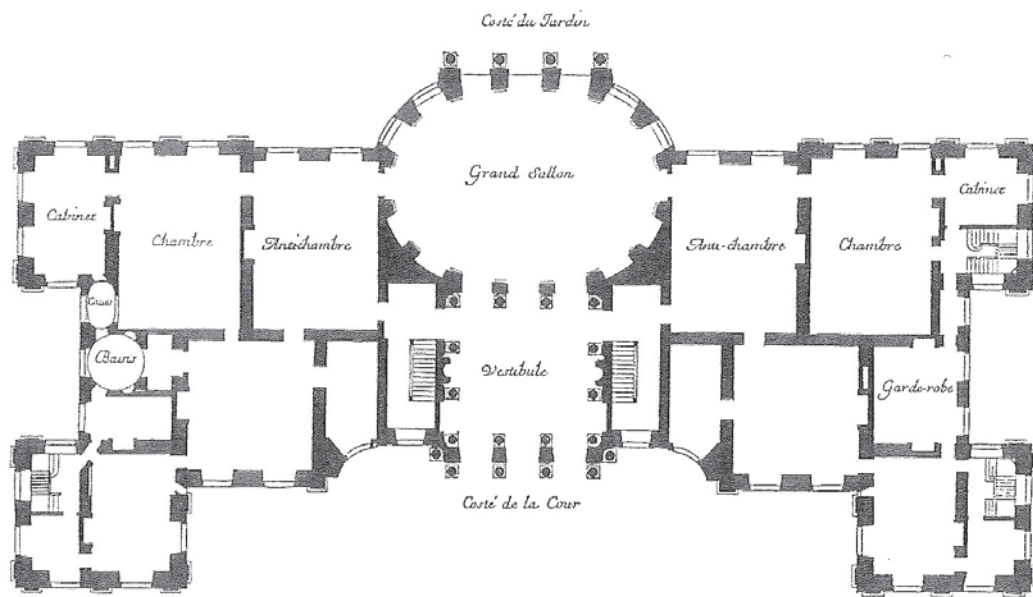

25. Schloss Vaux-le-Vicomte, Erdgeschoss-Grundriss, Marot

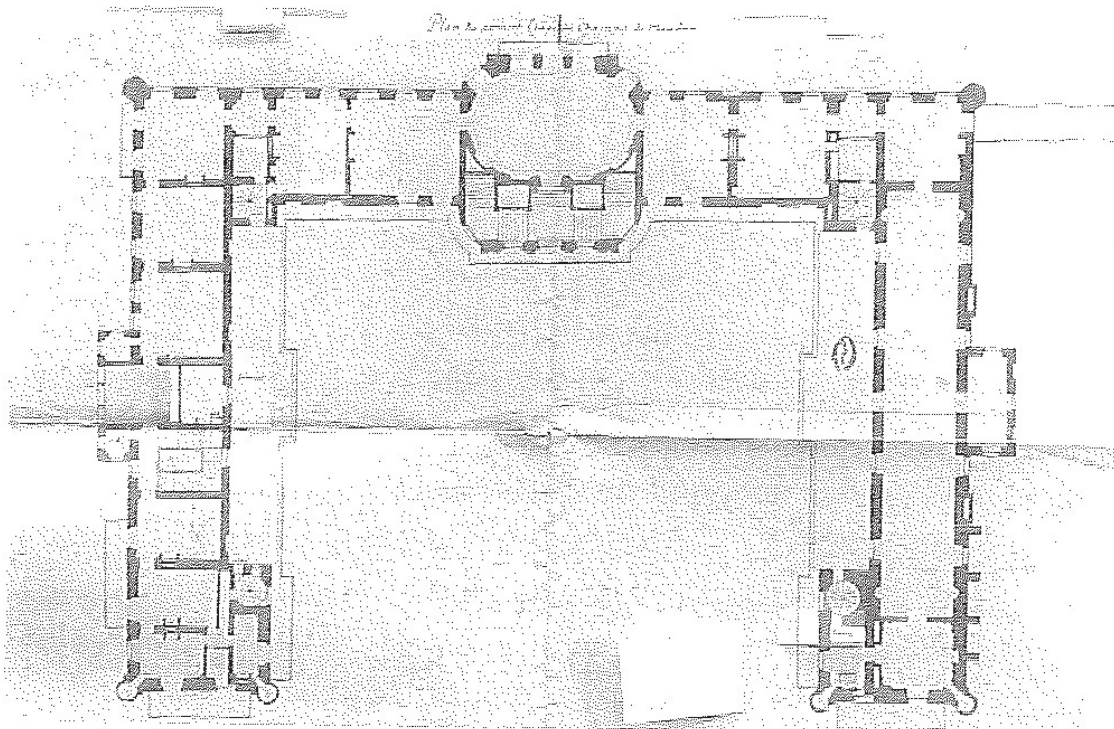

26. Schloss Meudon, Obergeschoss-Grundriss, 1695; Archives nationales, O1 1521

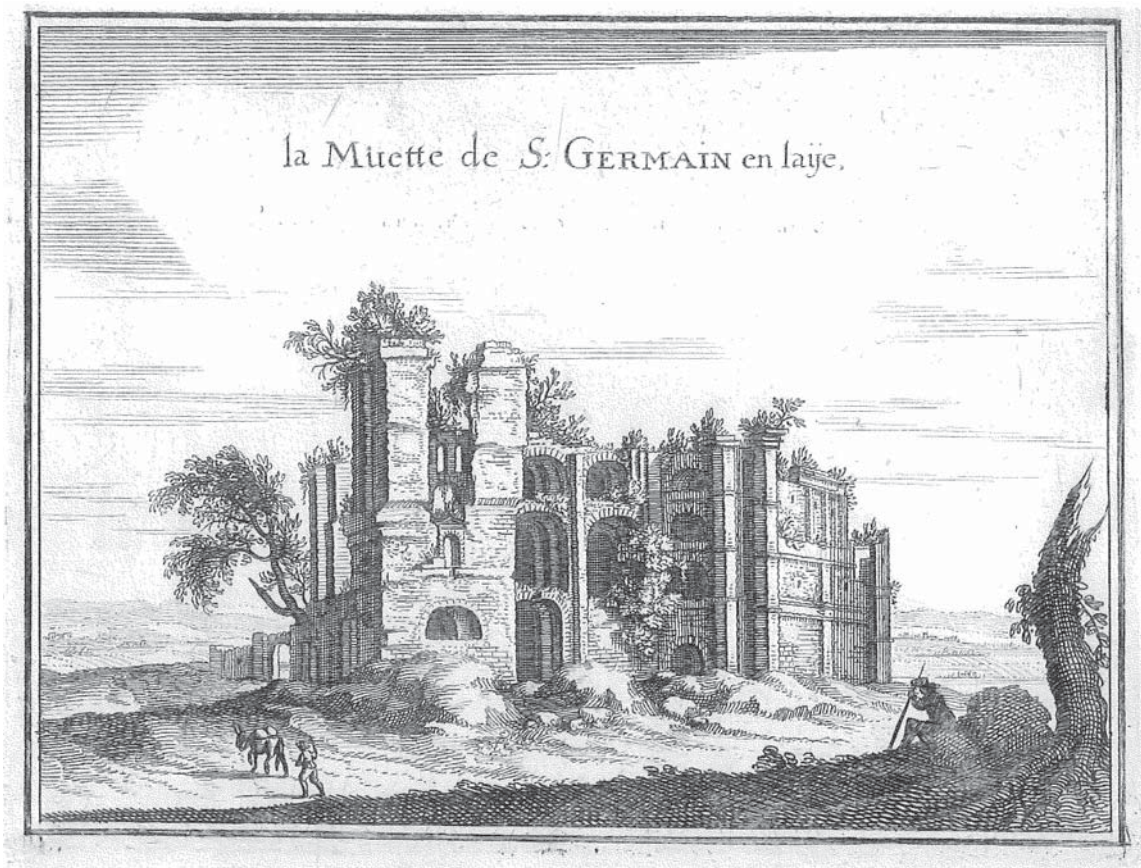

27. Schloss La Muette, Ruine, Silvestre

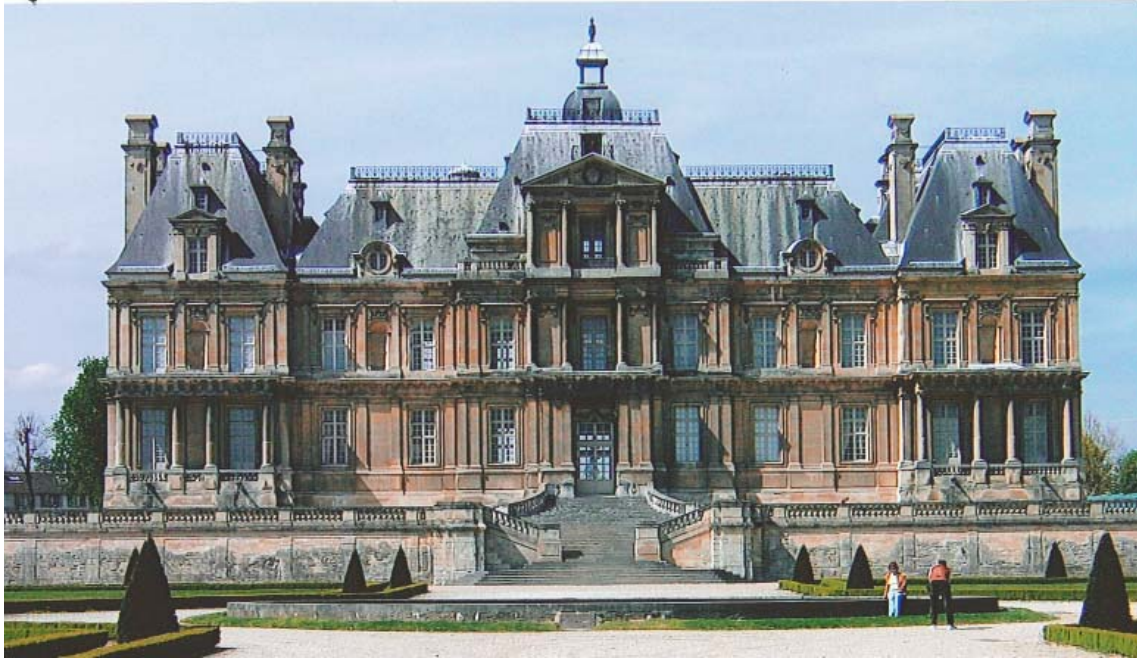

28. Schloss Maisons, Gartenfassade des Mittelflügels mit vorgelagerter Terrasse

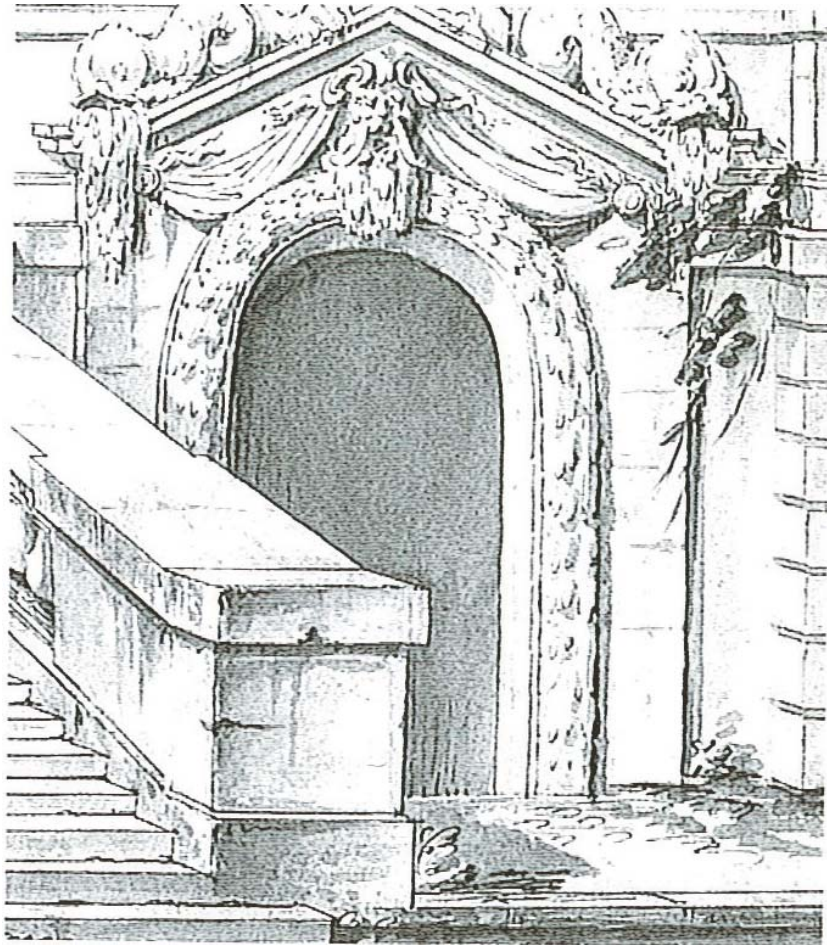

29. Maisons, Grotteneingang, 18. Jh.; Schloss Maisons

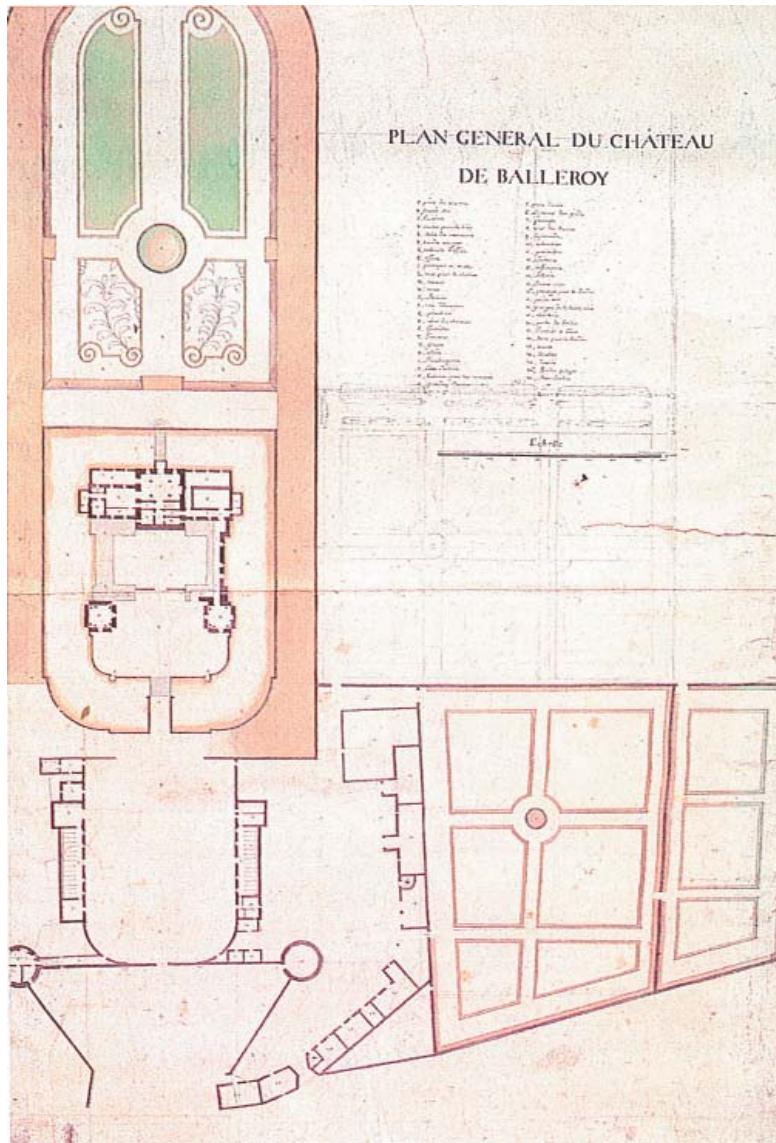

30. Balleroy, Plan, 18. Jh.; Schloss Balleroy

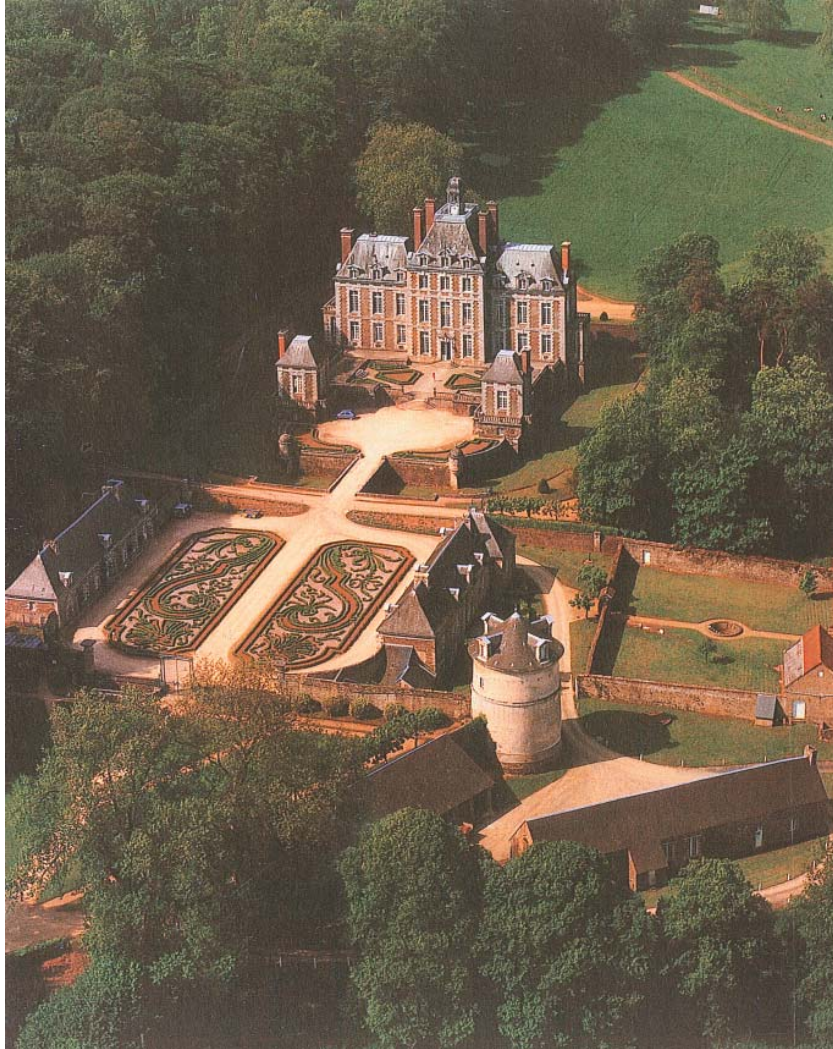

31. Balleroy, Gesamtanlage, Luftbild

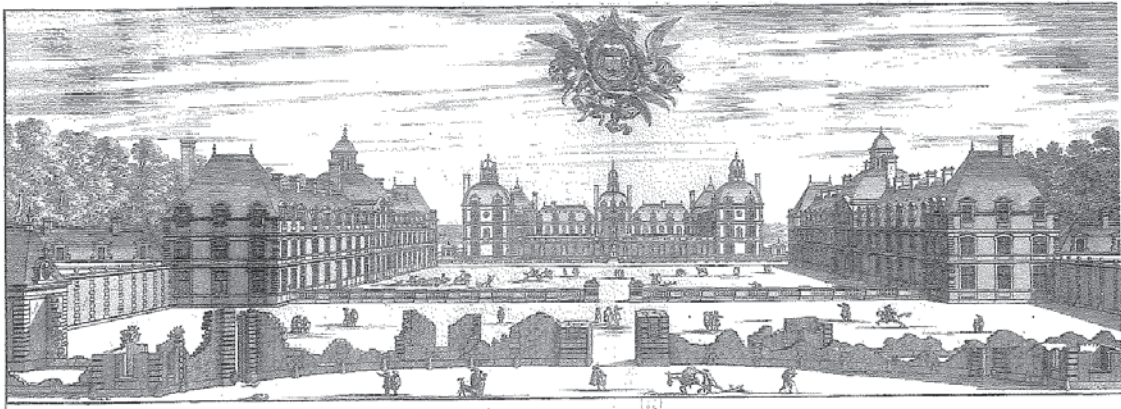

33. Richelieu, Gesamtanlage, perspektivische Ansicht, Marot 1650

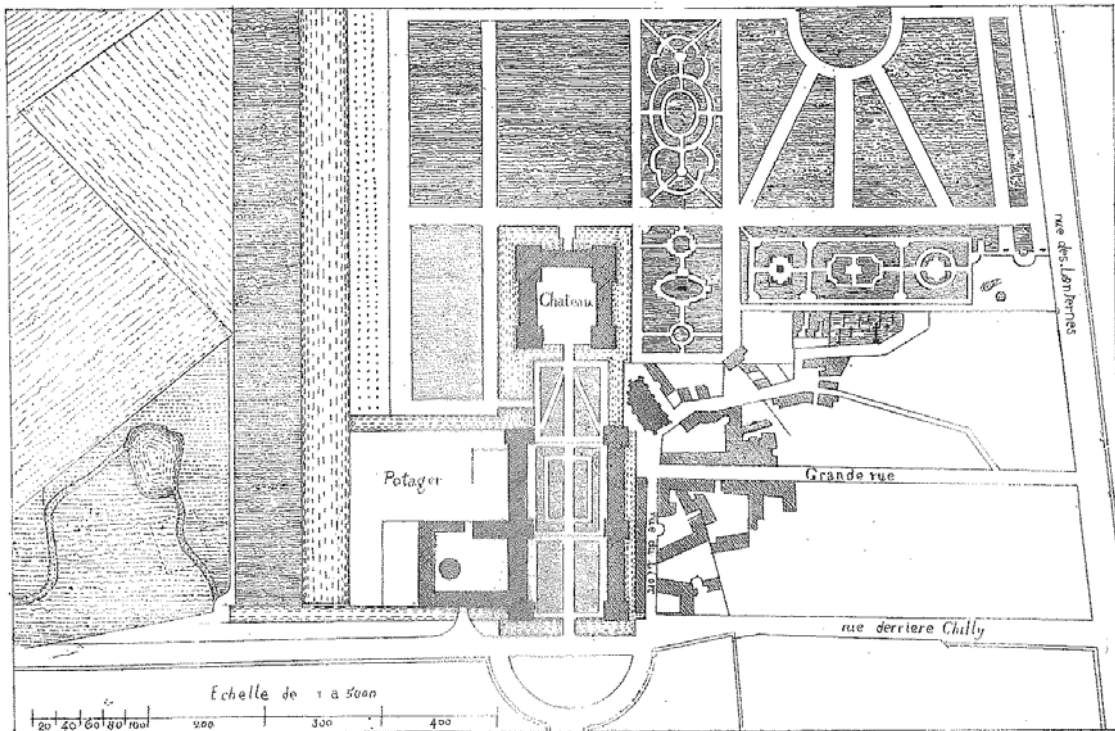

34. Chilly-Mazarin, Gesamtanlage, Grundriss, Rekonstruktion, Risch 1934

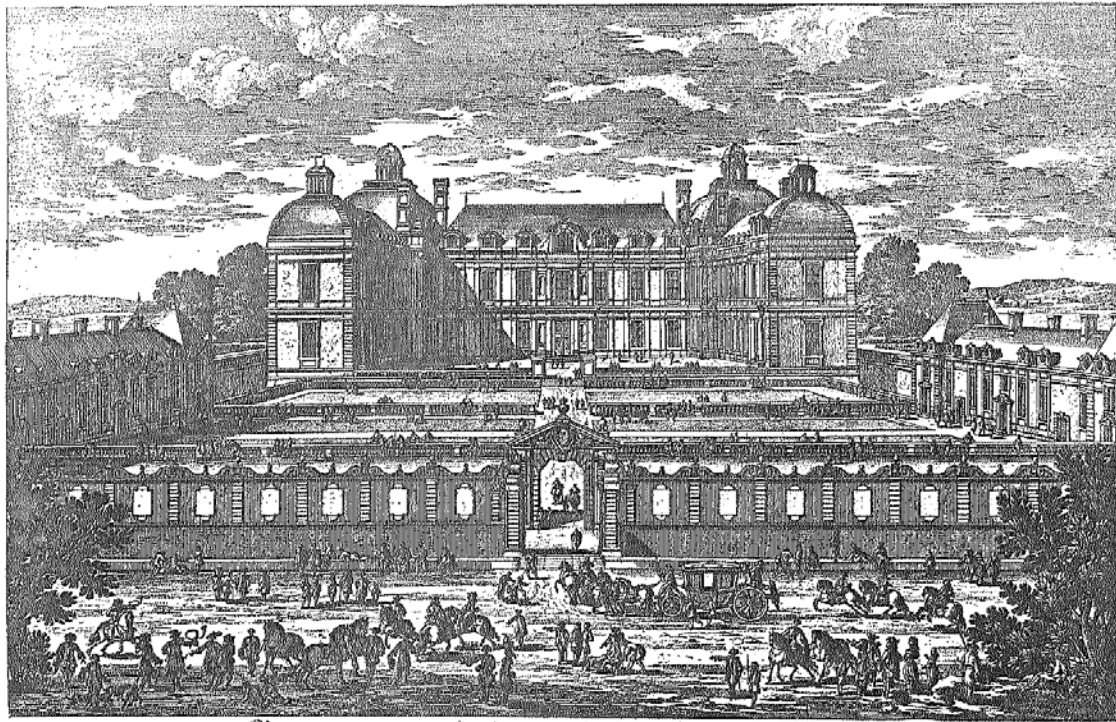

30. Chilly, ex. C. P. R.

Vue et perspective du Chateau de Chilly, du côté de l'entrée.

1842, 21. 10. 1842.

35. Chilly-Mazarin, Gesamtanlage, perspektivische Ansicht, Pérelle

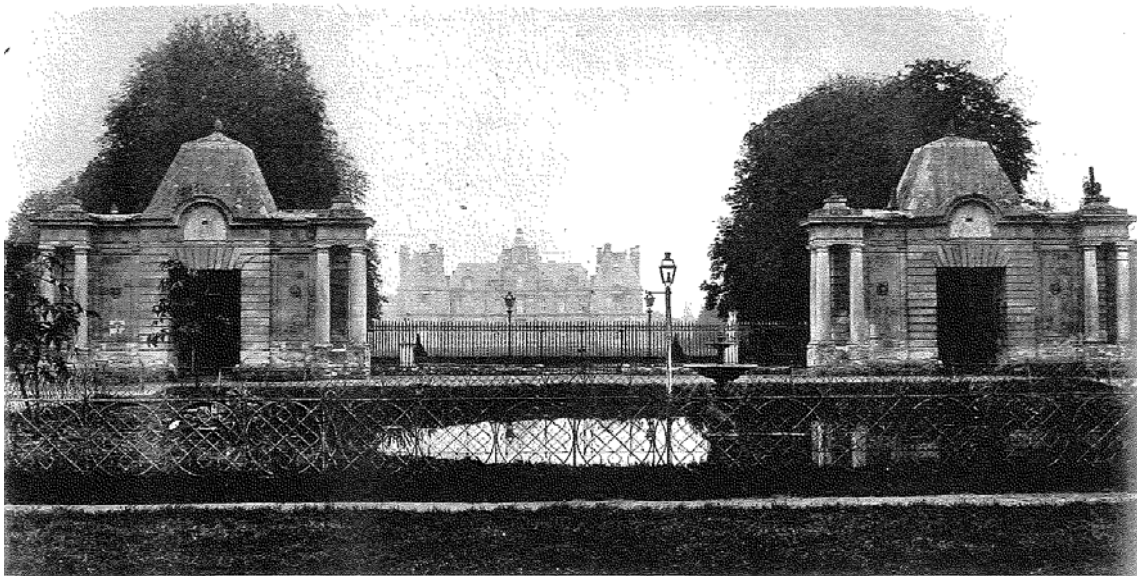

36. Maisons, Eingangspavillons des Vorhofs, Vorderseite



37. Maisons, linker Eingangspavillon des Vorhofs, Rückseite

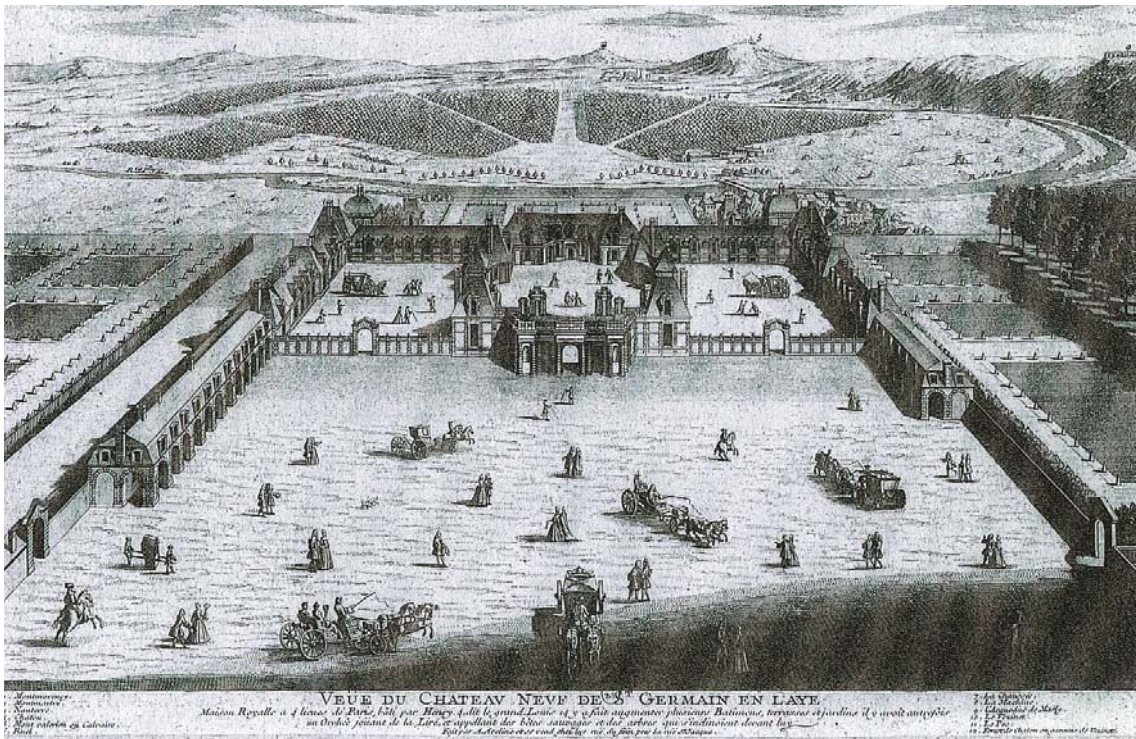

38. Saint-Germain-en-Laye, château neuf, perspektivische Ansicht, Aveline

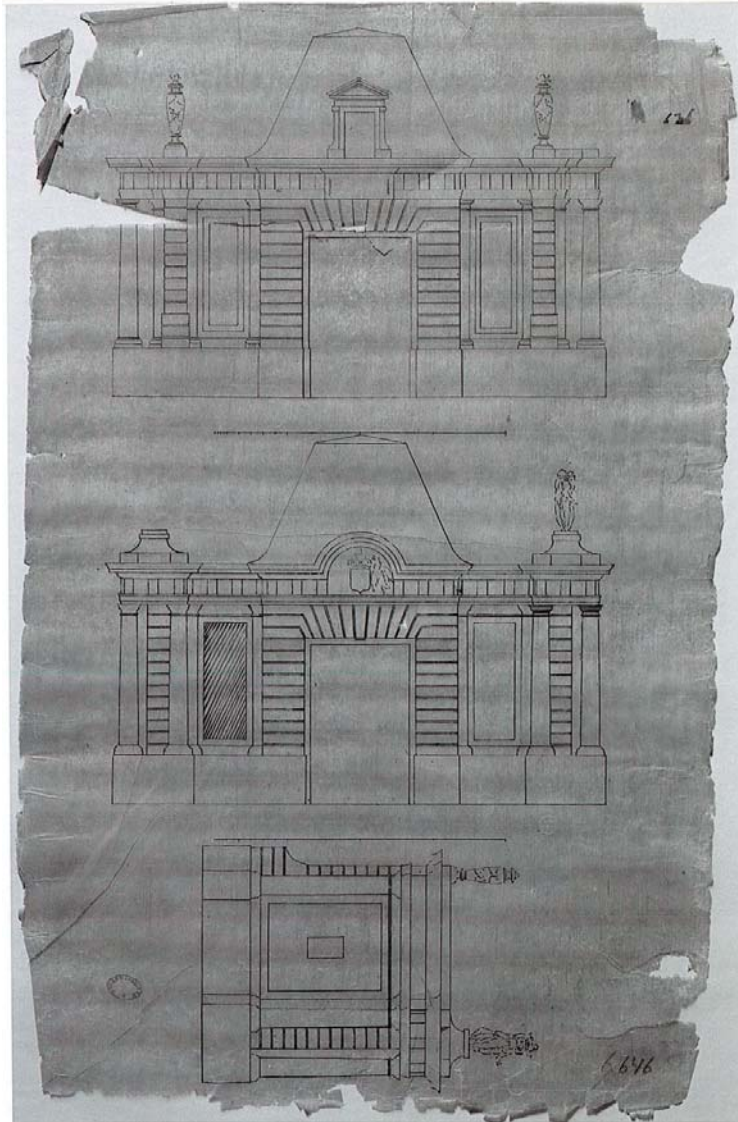

39. Maisons, Eingangspavillon des Vorhofs, Aufrisse;
Stockholm, Nationalmuseum, THC 6646



40. Vaux-le-Vicomte, Puttigruppe, ehemals Maisons, Eingangspavillon des Vorhofs



41. Maisons, ehemalige Vorhöfe, Reste der Umfassungsmauern

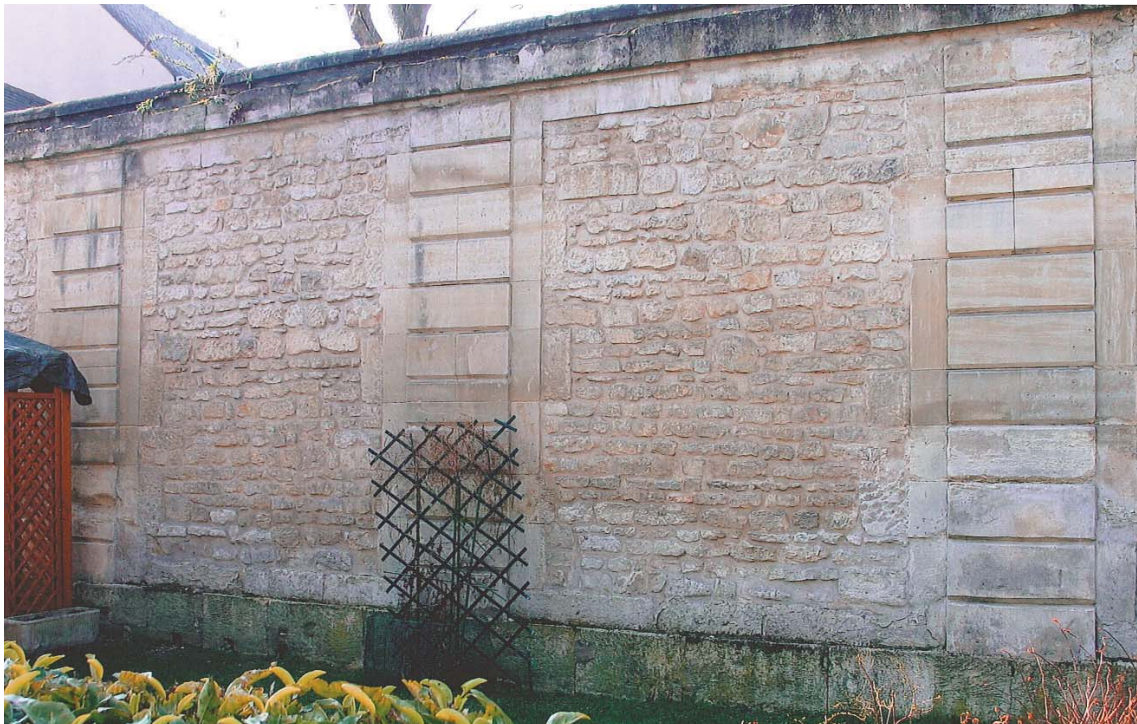

42. Maisons, erster Vorhof, Umfassungsmauer



43. Maisons, erster Vorhof, Nische



44. Maisons, zweiter Vorhof, Umfassungsmauer

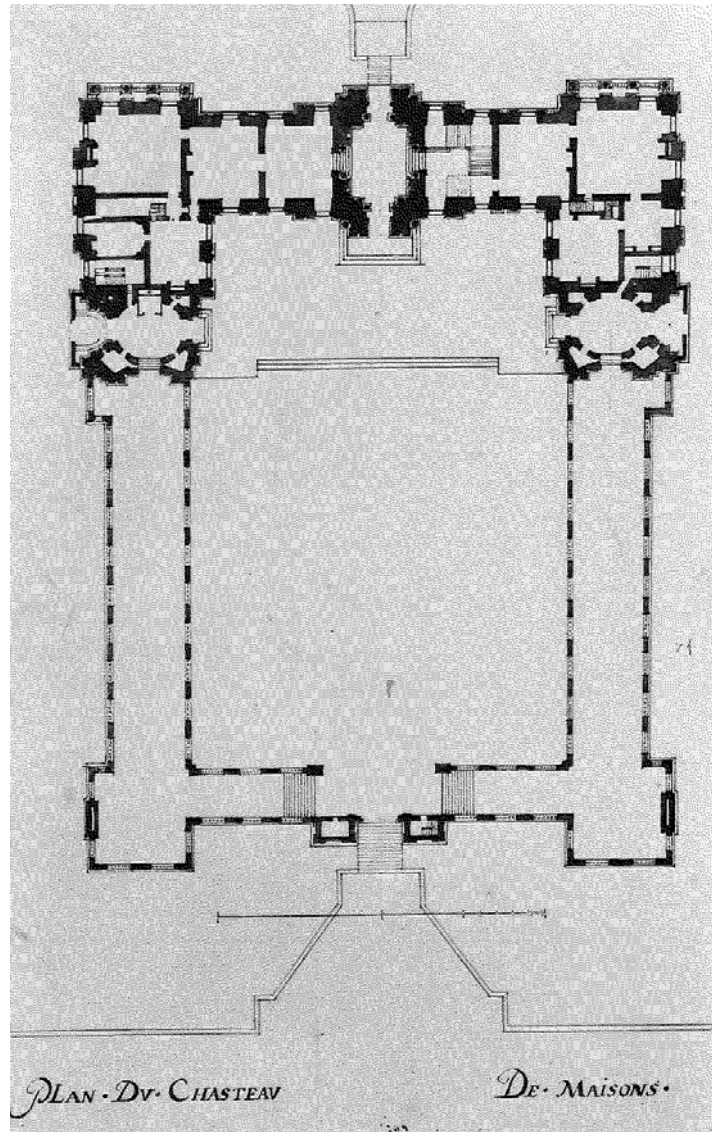

45. Maisons, Schlosshof-Grundriss; Stockholm, Nationalmuseum, CC 112

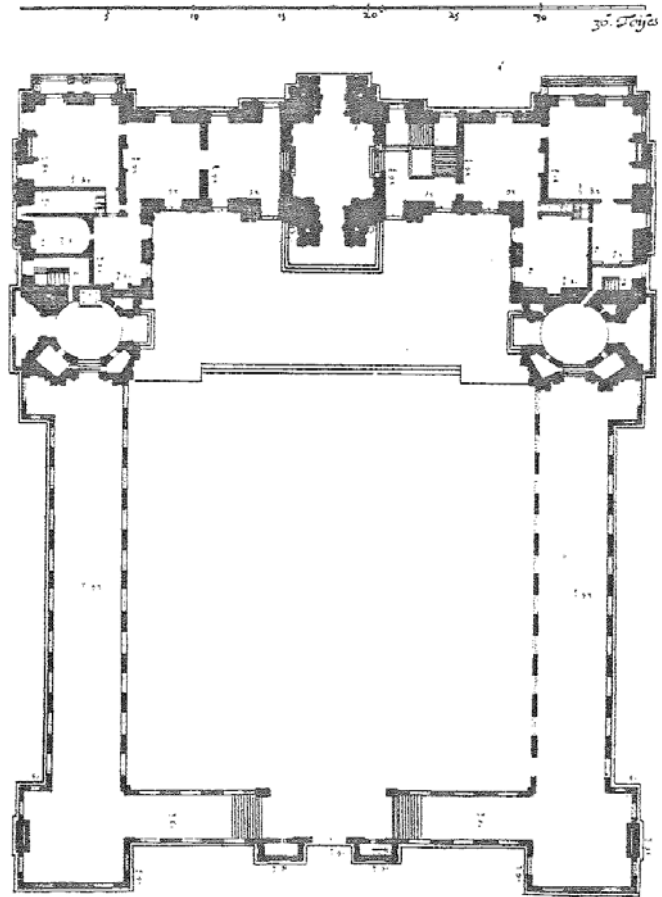

Plan du Cbasteau de Maison appartenant au President de Maison

Je Marot fecit

46. Maisons, Schlosshof-Grundriss, Petit Marot

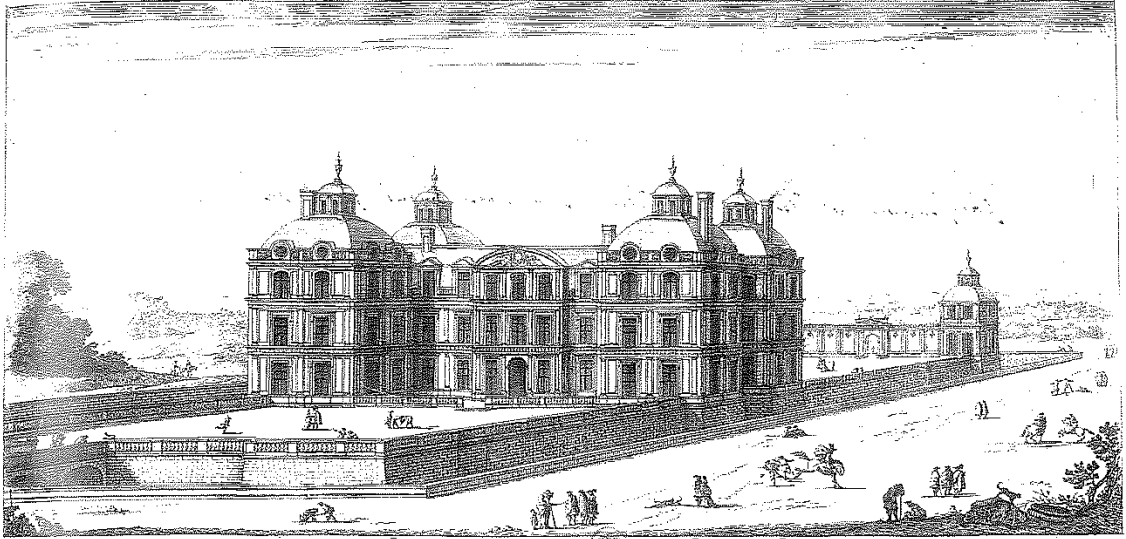

47. Schloss Blérancourt, rückseitige Hoffassade, Silvestre



48. Schloss Chevry-en-Sereine, Hoffassade

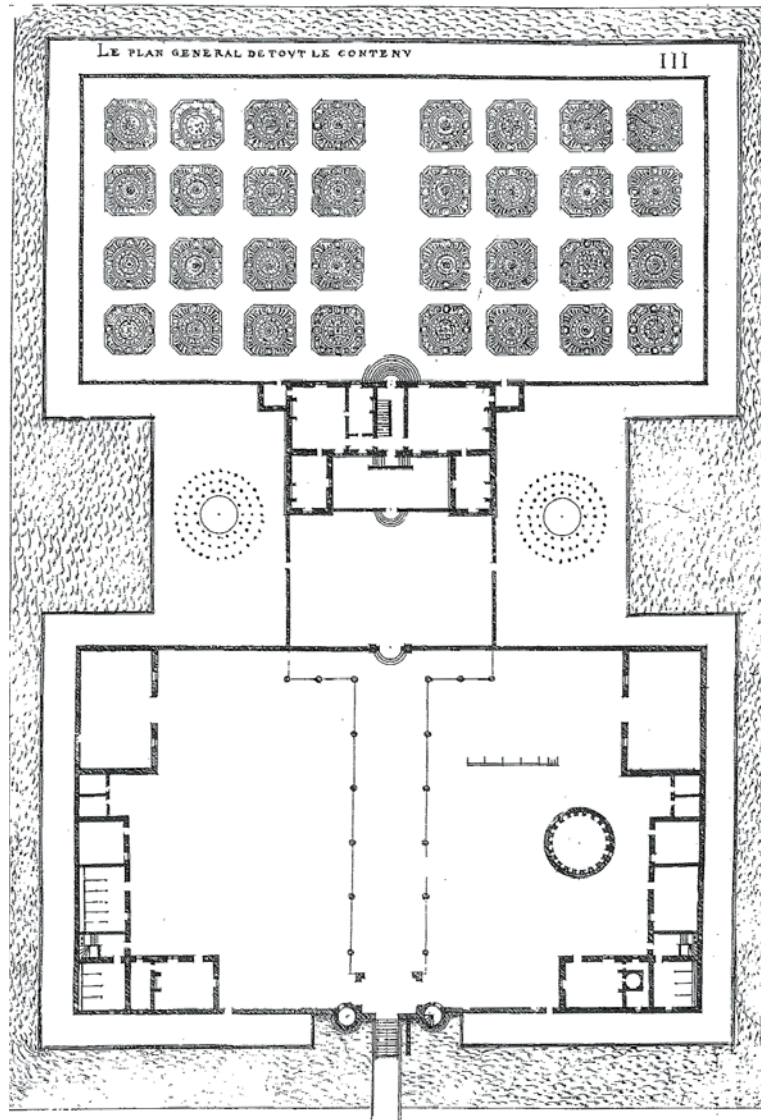

49. Landschloss-Entwurf III, Du Cerceau 1582

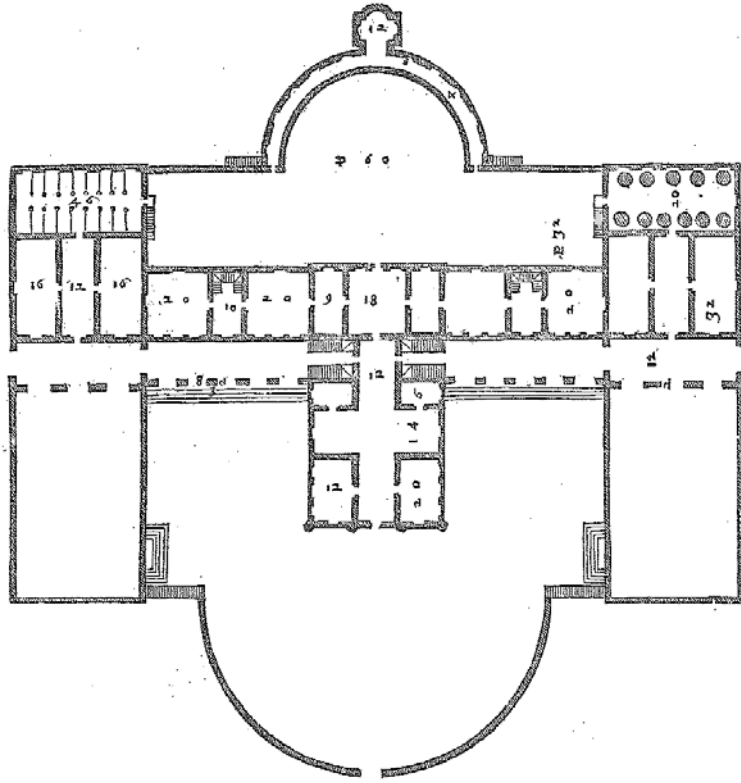

50. Villa Barbaro, Erdgeschoss-Grundriss, Palladio 1570



51. Schloss Maisons, rechter Altan, hofseitig



52. Schloss Maisons, Gartenfassaden des Mittel- und rechten Seitenflügels

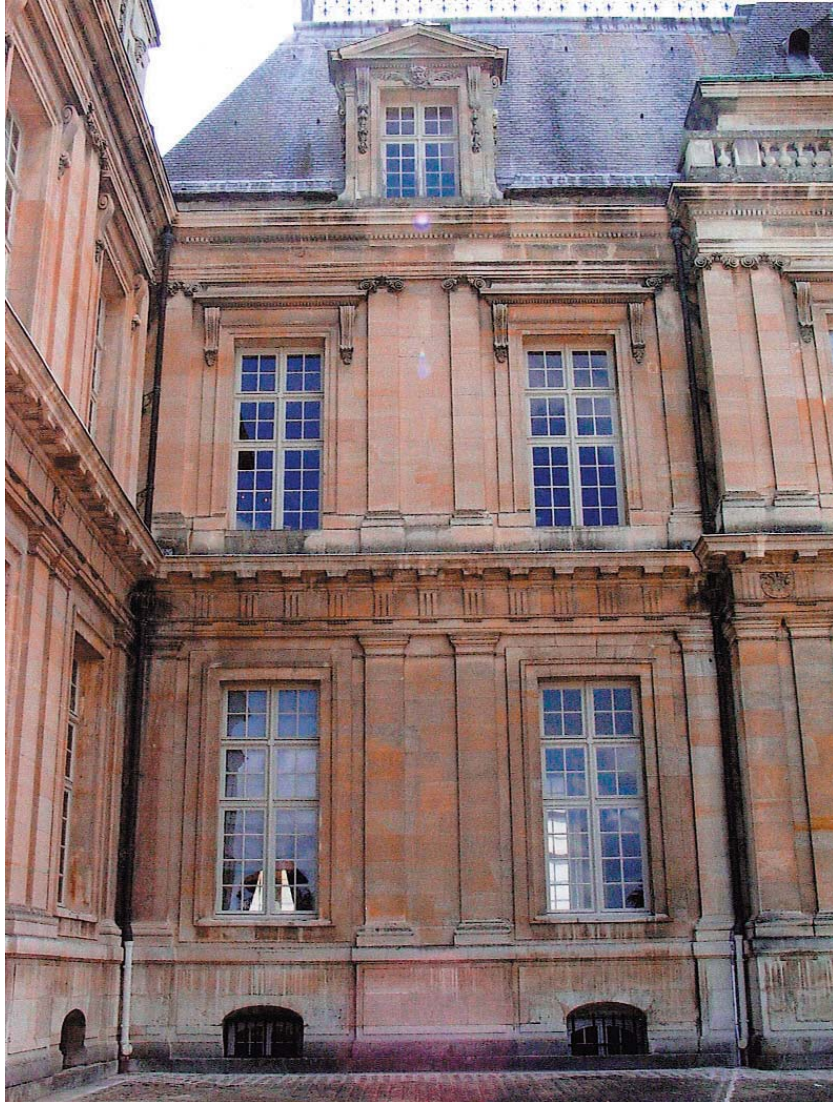

53. Schloss Maisons, Hoffassade, Rücklage



54. Schloss Maisons, Gartenfassade des Mittelflügels, Rücklage



55. Schloss Maisons, Hoffassade, Mittelrisalite

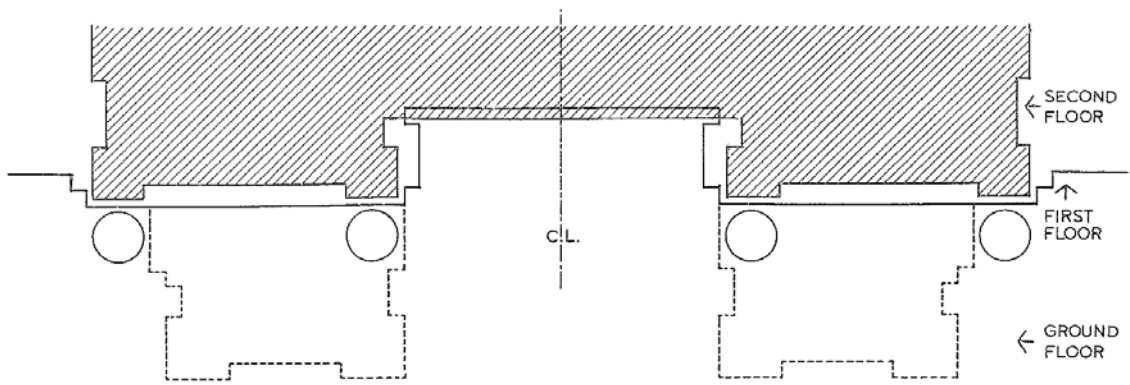

56. Schloss Maisons, Hoffassade, vorderer Mittelrisalit, Grundriss-Diagramm, Braham / Smith 1973

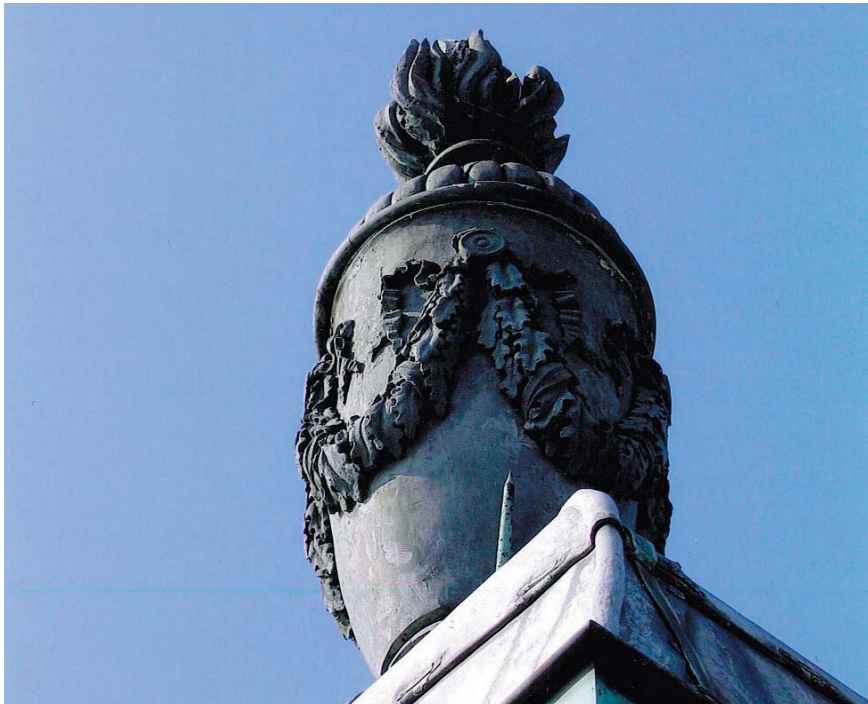

57. Schloss Maisons, Dach, Flammenvase



58. Schloss Maisons, hofseitiger Dachaufbau mit kompositer Ordnung

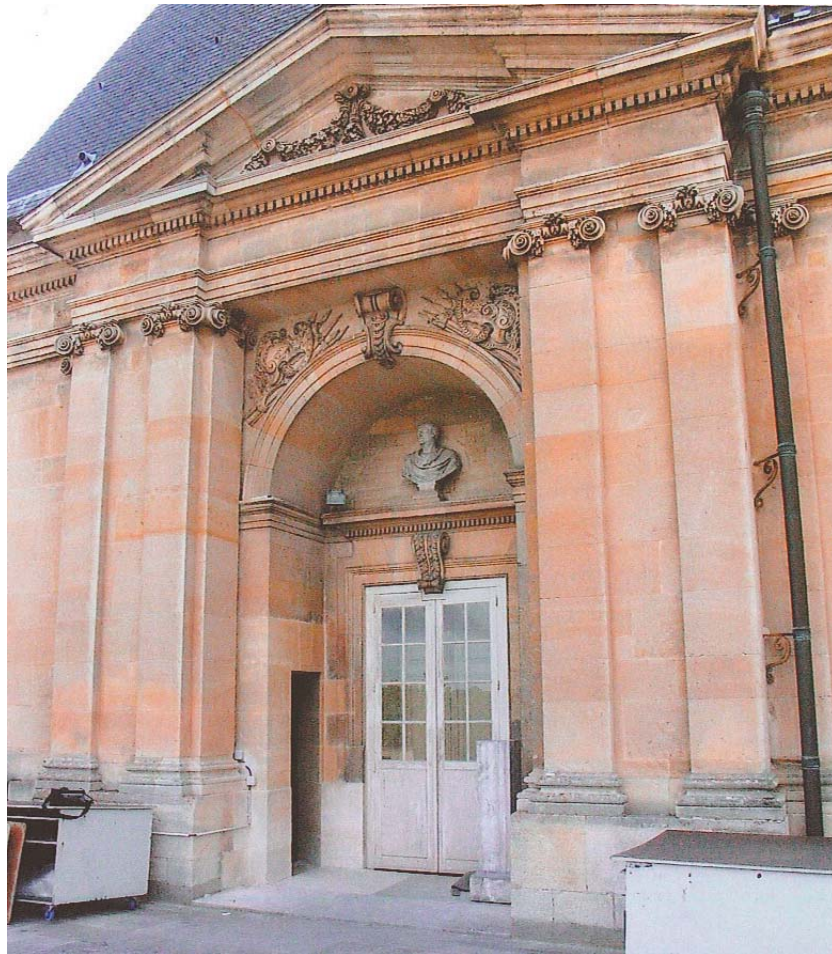

59. Schloss Maisons, Hoffassade, Stirnmauer des linken Seitenflügels, Risalit

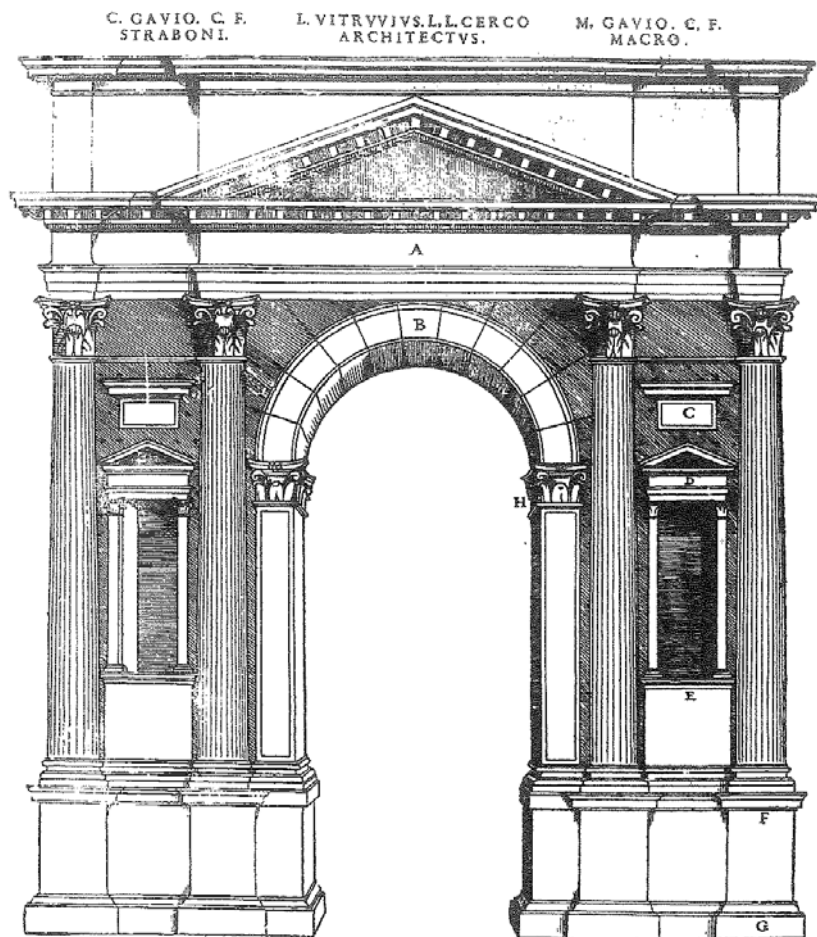

60. Verona, Arco dei Gavi, Aufriss, Serlio 1540

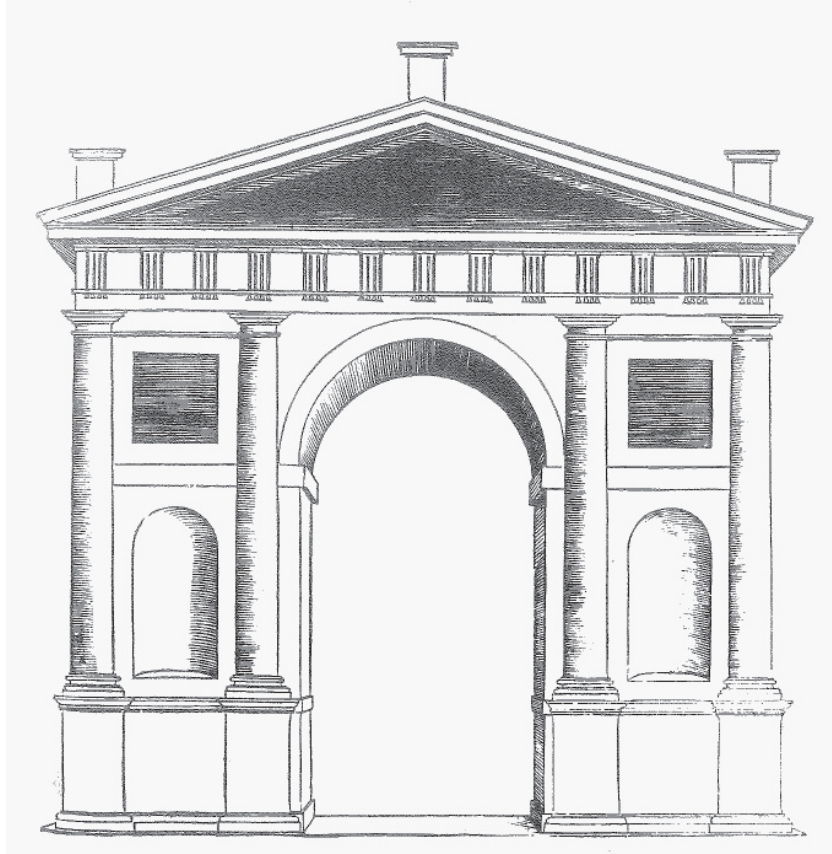

61. Portalentwurf, Serlio 1540



62. Schloss Maisons, Hoffassade, Lukarne



63. Schloss Maisons, Gartenfassade des Mittelflügels, Untergeschoss

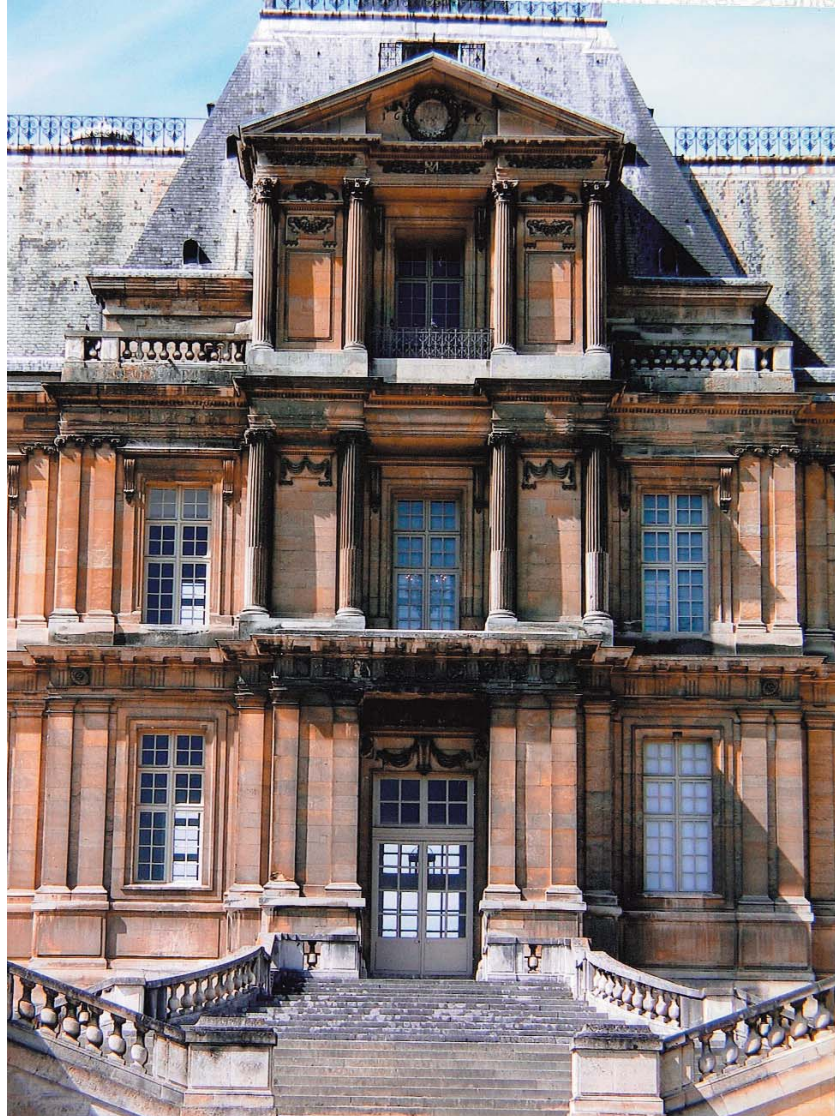

64. Schloss Maisons, Gartenfassade des Mittelflügels, Mittelrisalite



65. Schloss Maisons, Gartenfassade des Mittelflügels, Eckrisalit



66. Schloss Maisons, Gartenfassade des Mittelflügels, Lukarne über Eckrisalit



67. Schloss Maisons, Gartenfassade des Mittelflügels, Lukarne über Rücklage



68. Schloss Maisons, Gartenfassade des rechten Seitenflügels



69. Schloss Maisons, rechter Altan, gartenseitige Nische

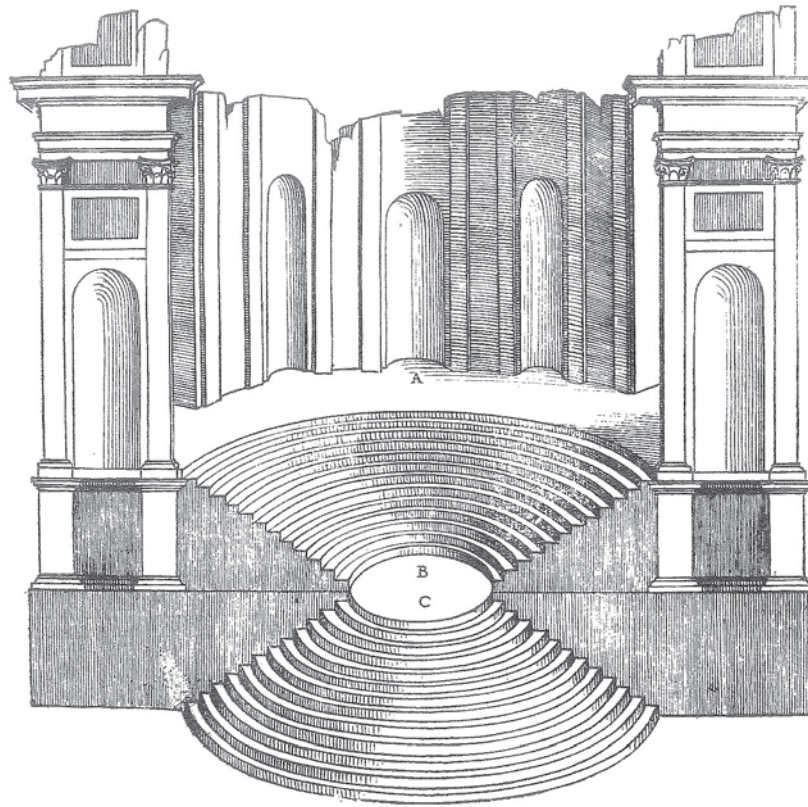

70. Vatikan, Belvederehof, Exedra, Serlio 1540

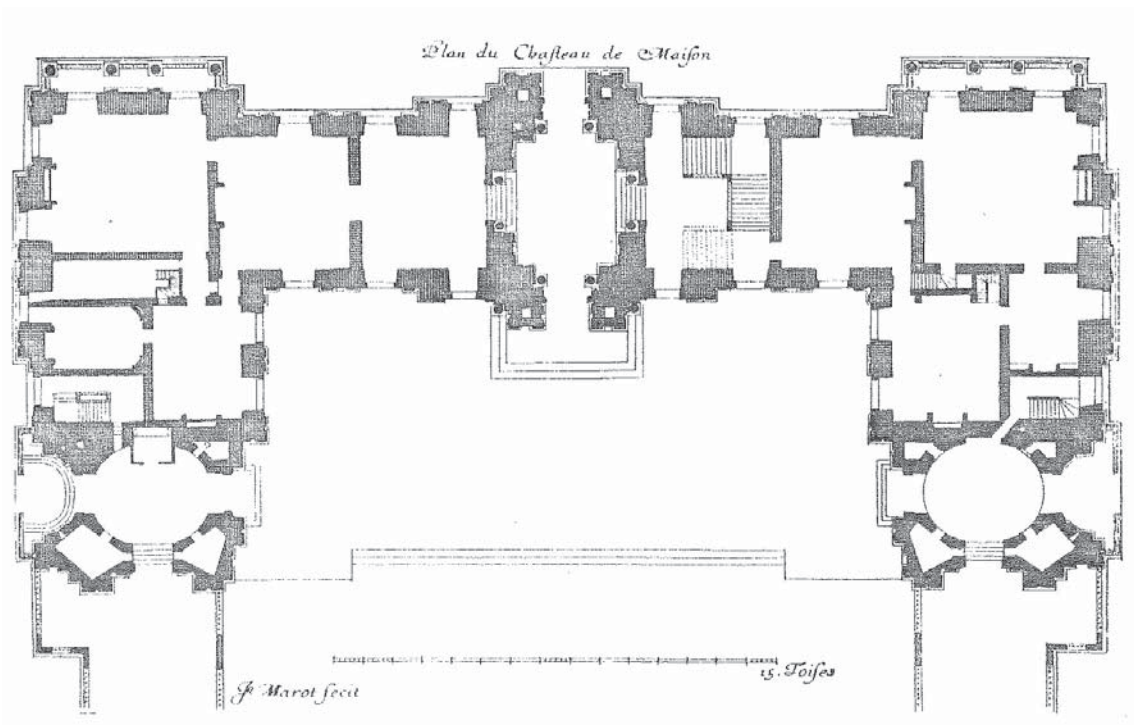

71. Schloss Maisons, Erdgeschoss-Grundriss, Petit Marot

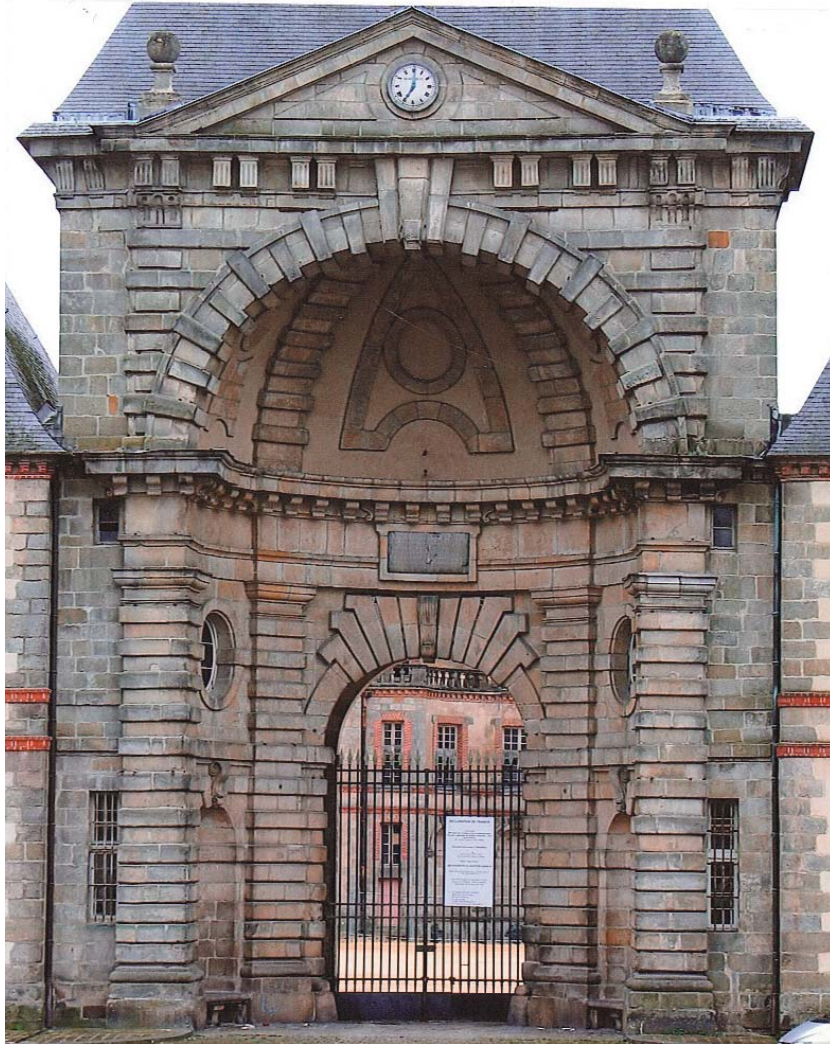

73. Fontainebleau, cour des offices, Eingangsnische



74. Palais du Luxembourg, corps de logis, Eckpavillon



75. Louvre, Lescot-Fassade, Mittelrisalit

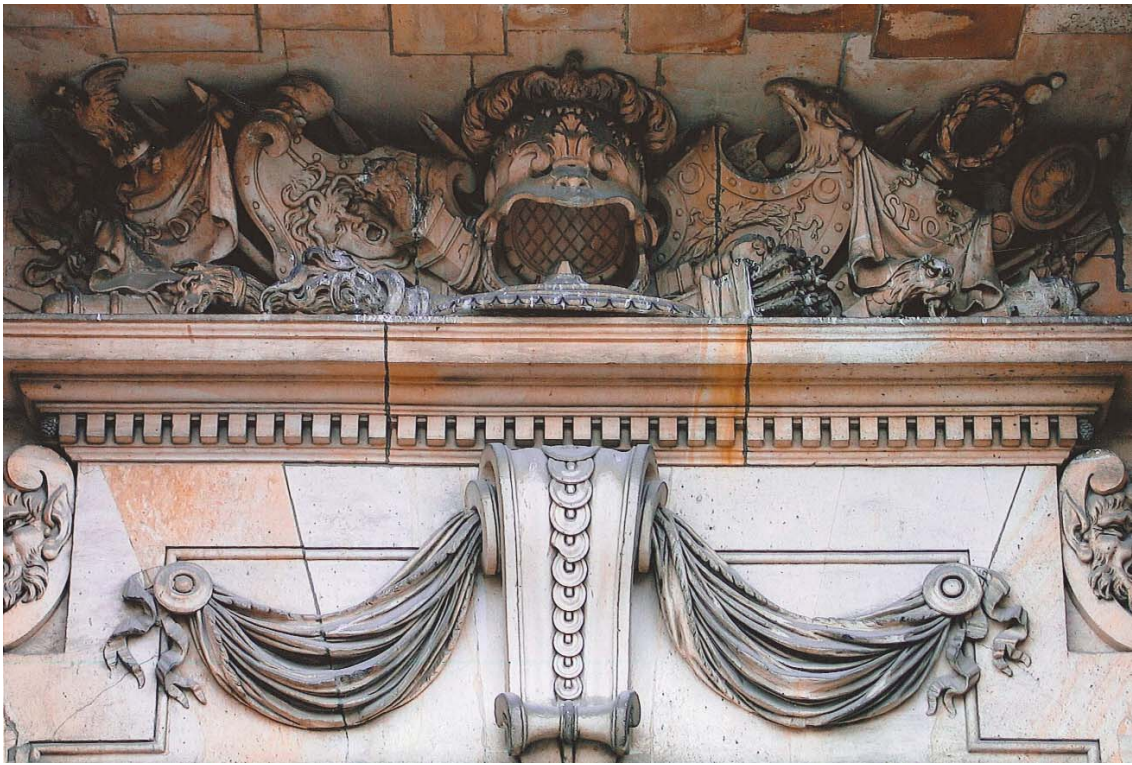

76. Schloss Maisons, hofseitiger Haupteingang, Supraporte

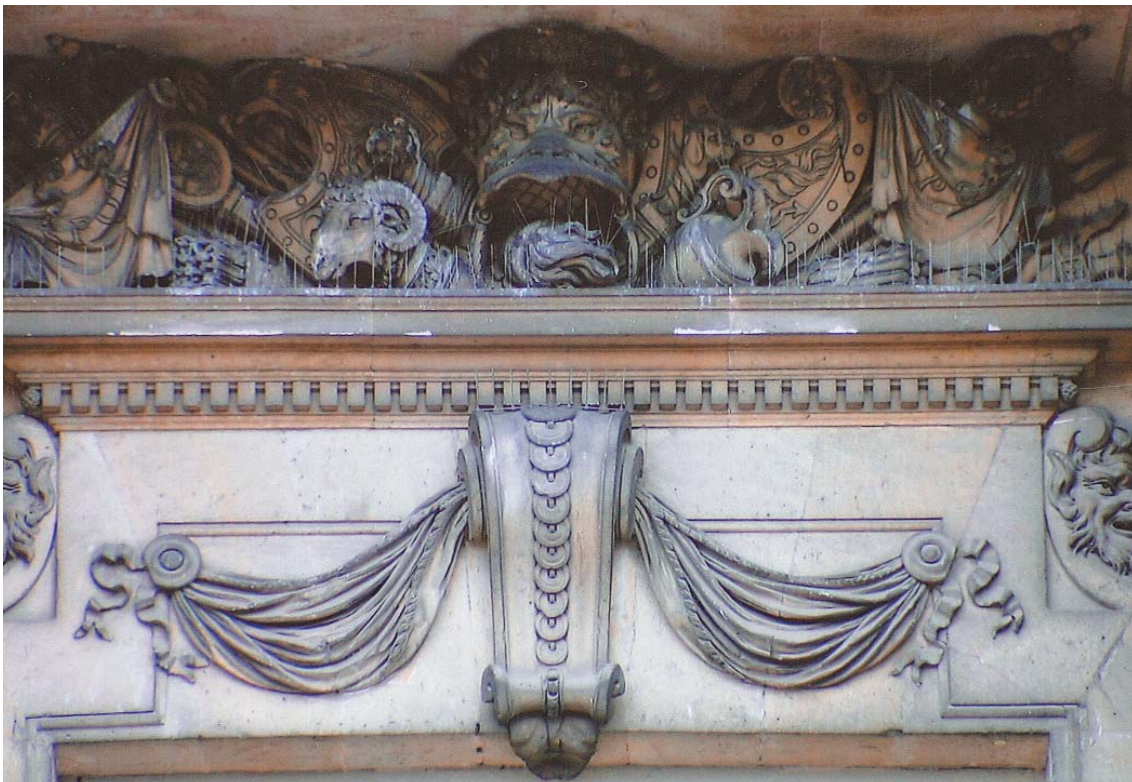

77. Schloss Maisons, gartenseitiger Haupteingang, Supraporte



78. Schloss Maisons, rechter hofseitiger Seiteneingang, Supraporte

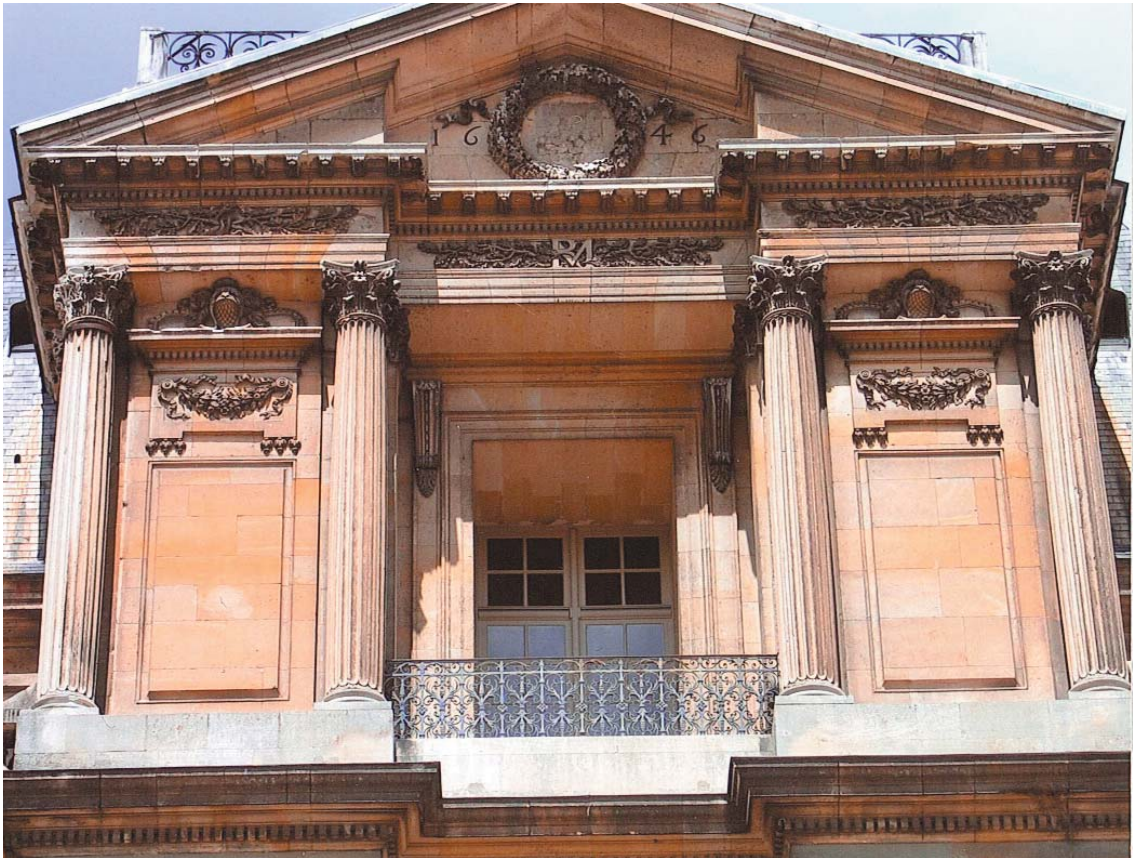

79. Schloss Maisons, Gartenfassade des Mittelflügels, Mittelrisalit, zweites Obergeschoss



80. Schloss Maisons, Hoffassade, Helm auf Giebel des Mittelrisalits



81. Schloss Maisons, hofseitiger Haupteingang, Metopenreliefs



82. Schloss Maisons, gartenseitiger Haupteingang, Metopenreliefs



83. Schloss Maisons, hofseitiger Seiteneingang, Metopenreliefs



84. Schloss Maisons, terrassenseitiger Ausgang des Altans, Metopenreliefs



85. Schloss Maisons, Gartenfassade des Mittelflügels, Portikus, Metopenreliefs

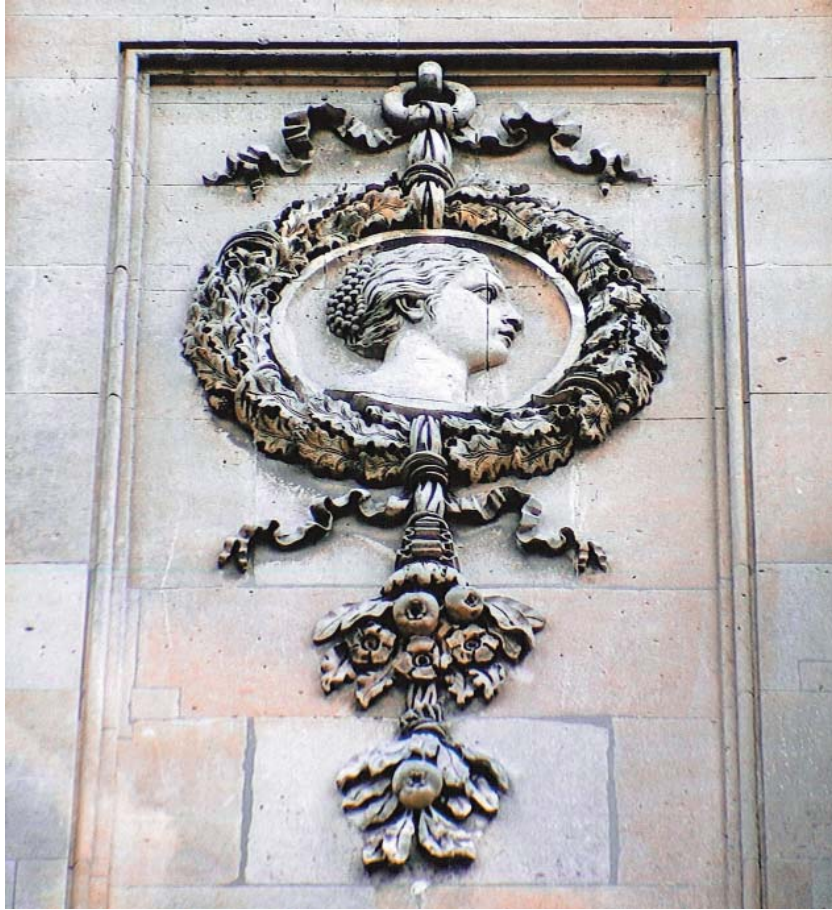

86. Schloss Maisons, Hoffassade, Mittelrisalit, weibliches Porträtmedaillon



87. Schloss Maisons, Hoffassade, Mittelrisalit, männliches Porträtmedaillon



88. René de Longueuil, Lasne



89. Schloss Maisons, Hoffassade, Mittelrisalit, zweites Obergeschoss

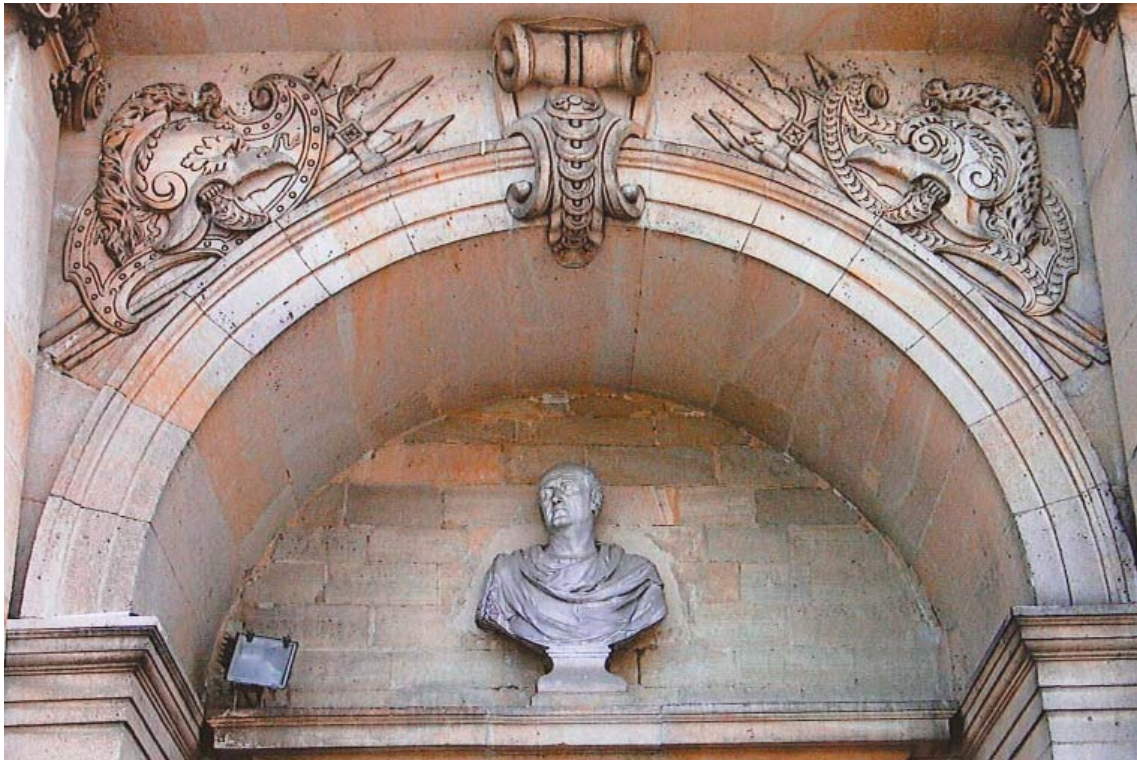

90. Schloss Maisons, Hoffassade, Stirnmauer des linken Seitenflügels, Reliefs über Terrassenausgang



91. Schloss Maisons, Gartenfassade des rechten Seitenflügels, Giebelfeld



92. Schloss Maisons, Gartenfassade des linken Seitenflügels, Giebelfeld



93. Louvre, Lescot-Fassade, Attika der Rücklage, Reliefs



94. Louvre, Le Mercier-Fassade, Mittelrisalit

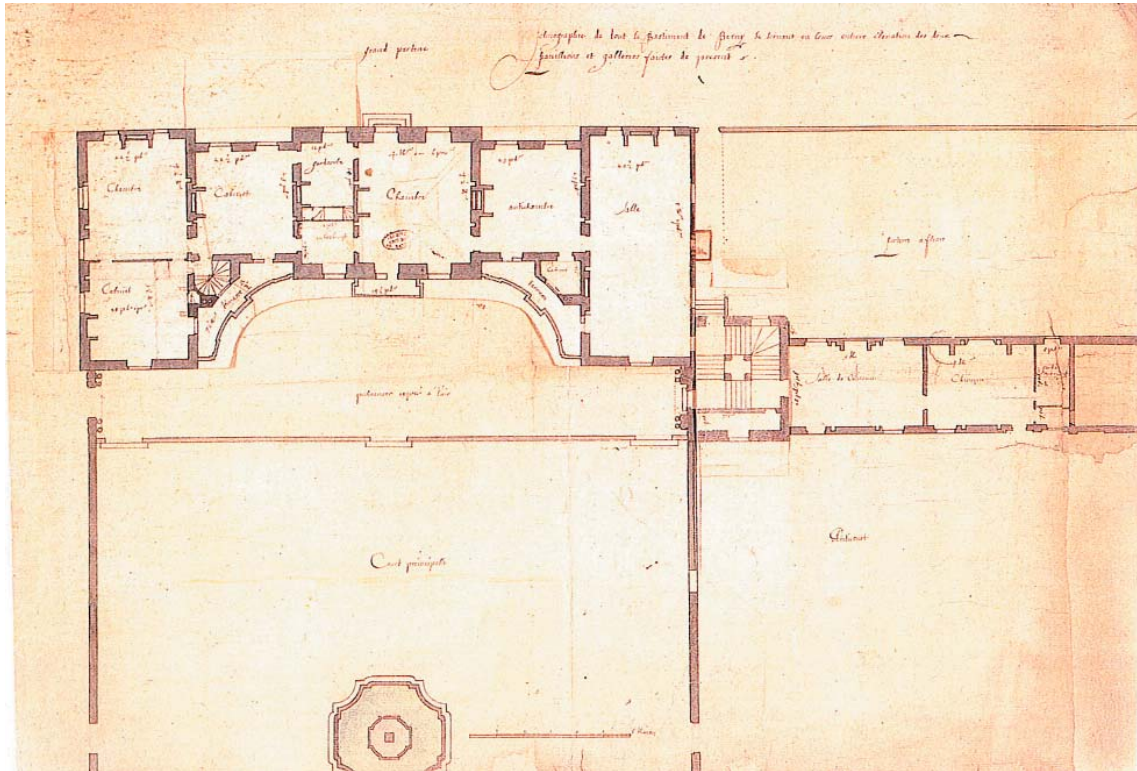

95. Schloss Berny, Obergeschosses-Grundriss, Vertragszeichnung Mansart 1623; Archives nationales, S 2905

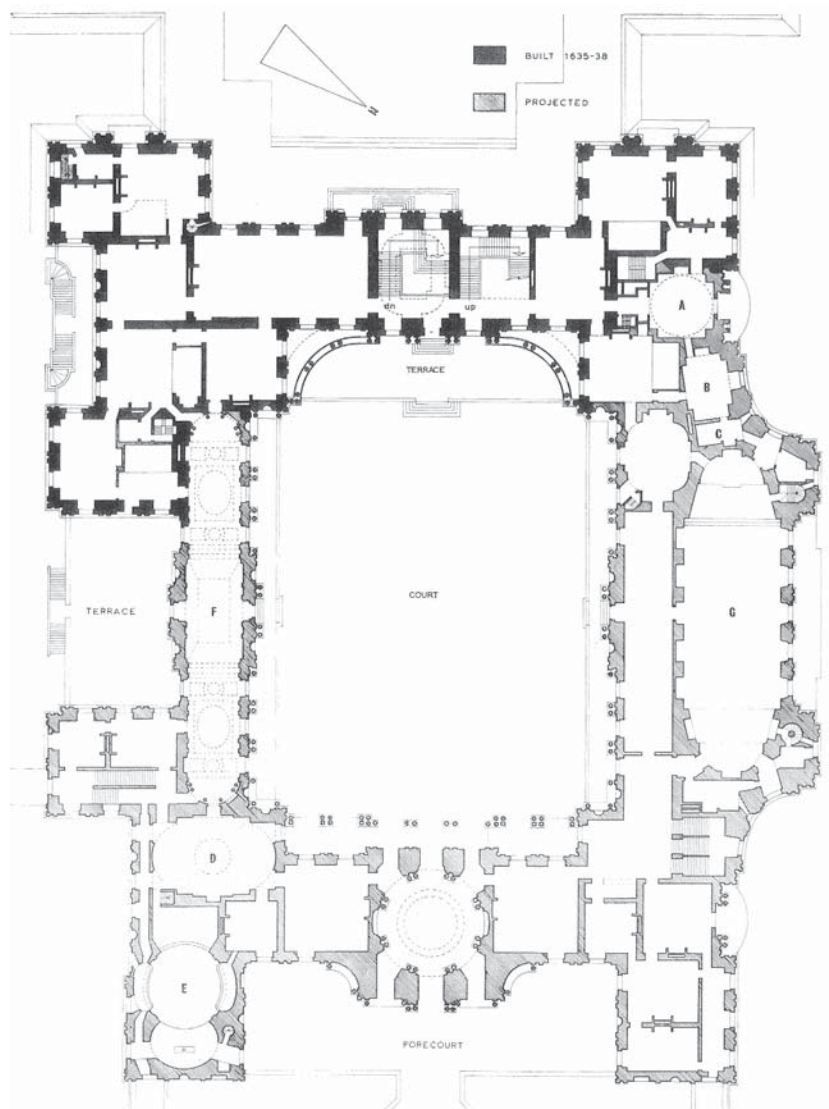

96. Schloss Blois, Neubauprojekt, Obergeschoss-Grundriss, Umzeichnung, Braham / Smith 1973 nach Mansart 1635/1638; Bibliothèque nationale, Estampes et photographie, Va-407 Ft4, de Cotte 957

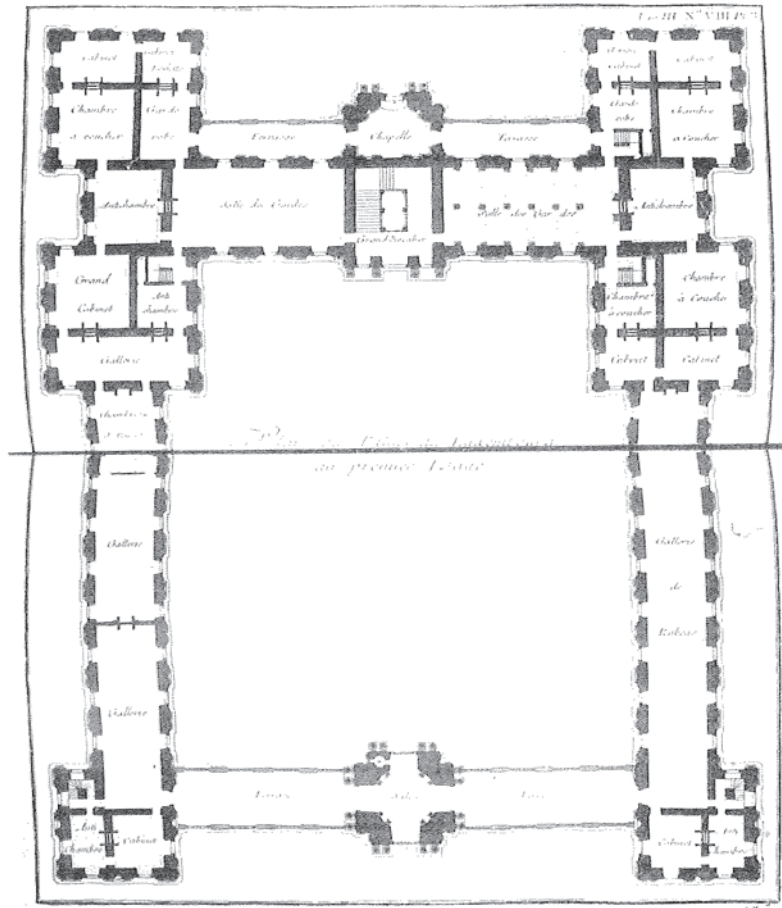

97. Palais du Luxembourg, Grundriss erstes Obergeschoss, Blondel 1752-1756



98. Schloss Maisons, salle im appartement du roi, Blick in Richtung erster salon



99. Louvre, salle des cariatides, tribunal



100. Schloss Maisons, salle im appartement du roi, Blick in Richtung Treppenhaus

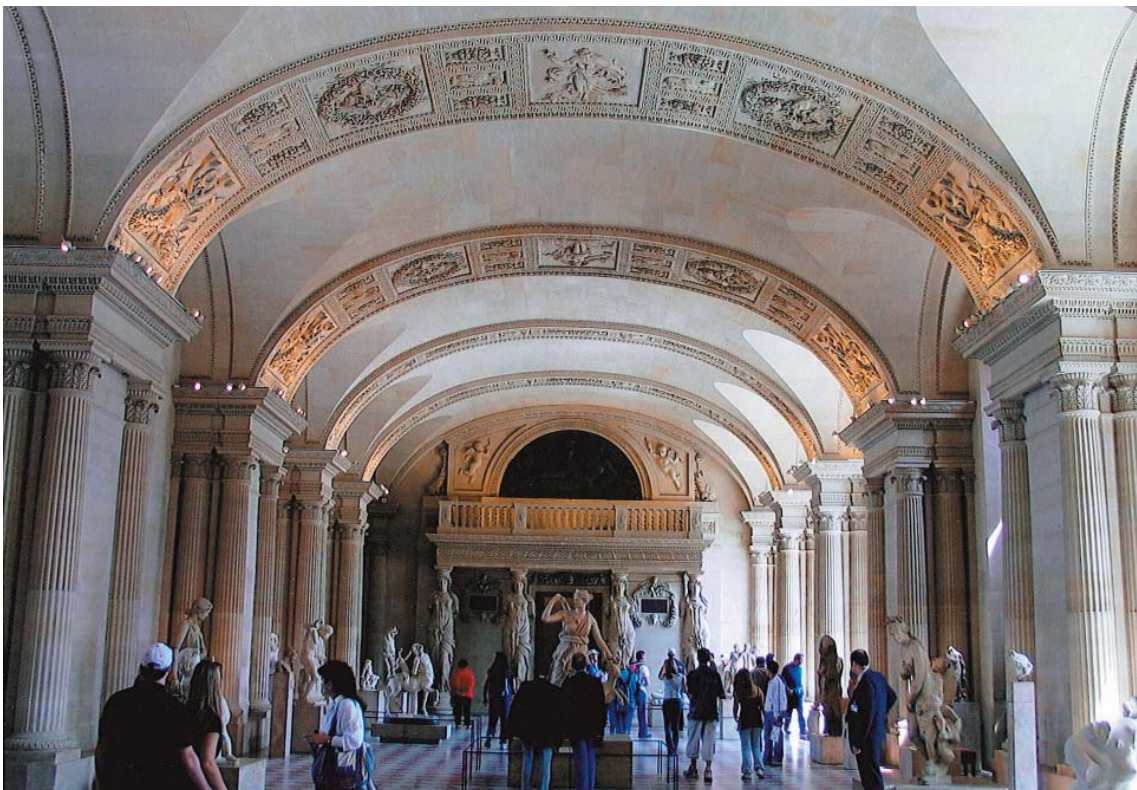

101. Louvre, salle des cariatides, Blick in Richtung Musikerempore

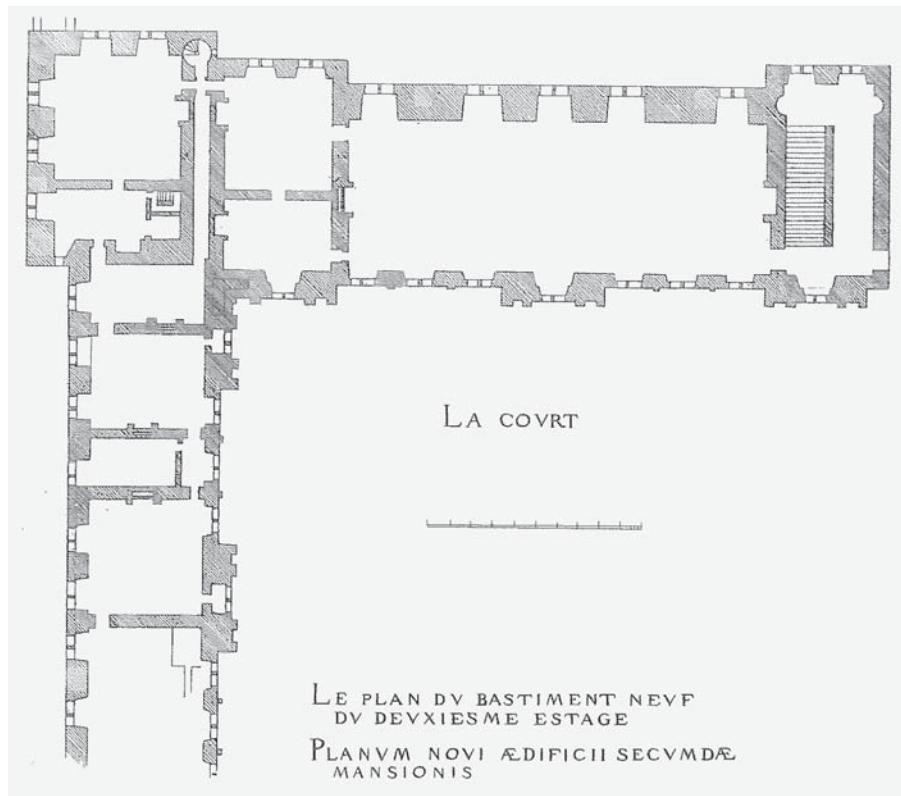

102. Louvre, Lescot-Bau, Obergeschoss-Grundriss, Du Cerceau 1576-1579

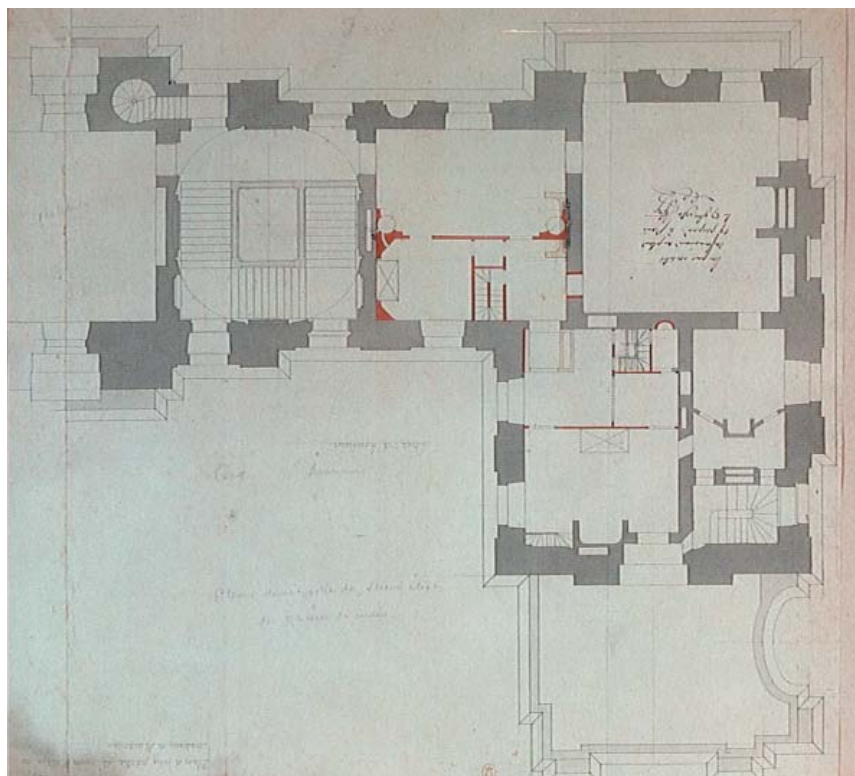

103. Schloss Maisons, Obergeschoss-Teilgrundriss, 1780; Bibliothèque nationale, Estampes et photographie, VA-354 (3) Fol

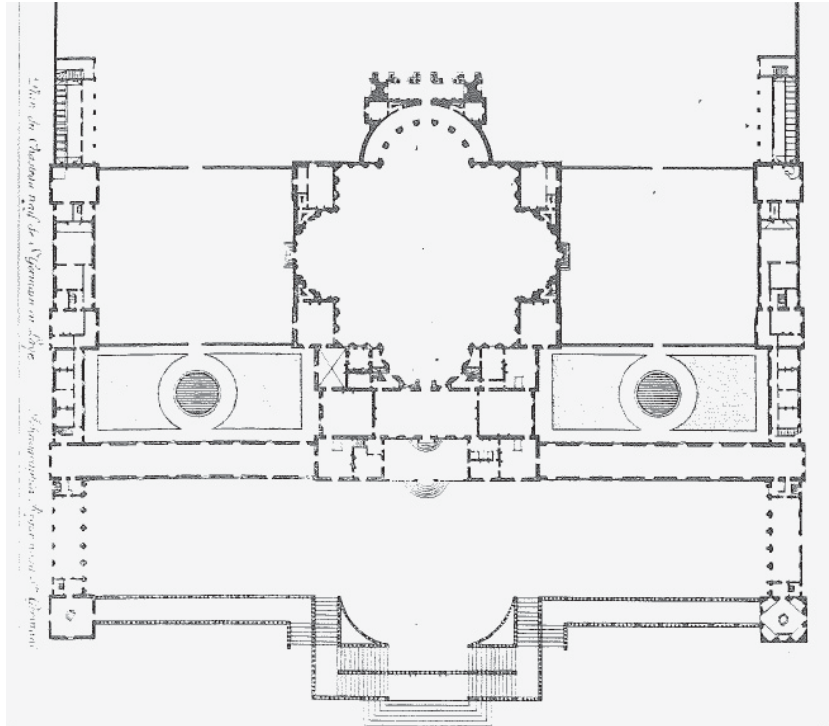

104. Saint-Germain-en-Laye, château neuf, Erdgeschoss-Grundriss, Silvestre 1667

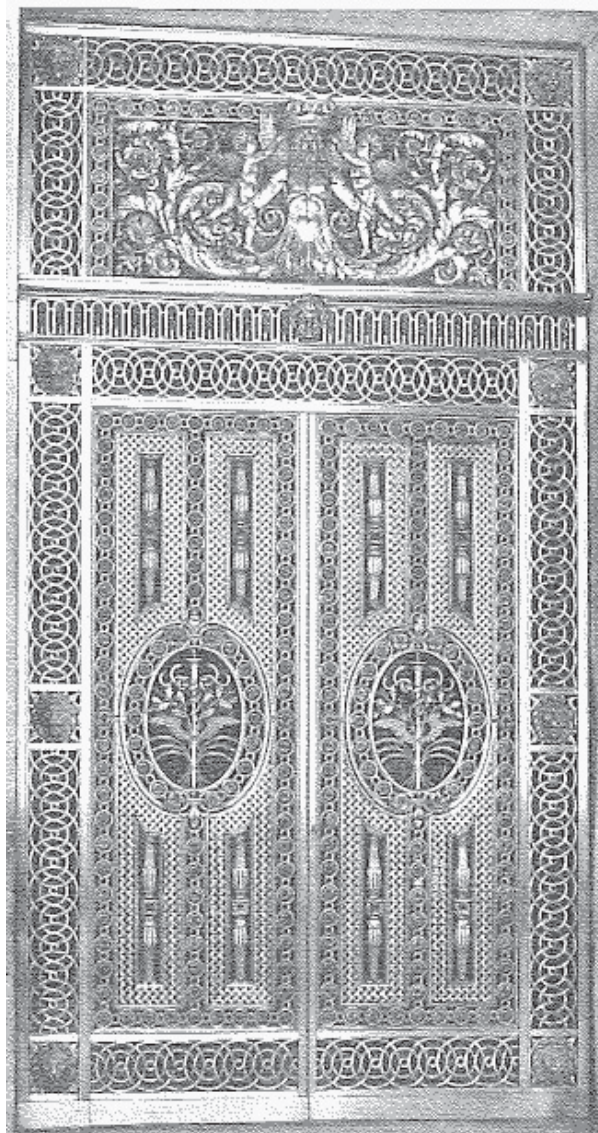

105. Louvre, Gitter, ehemals Schloss Maisons, hofseitiger Haupteingang

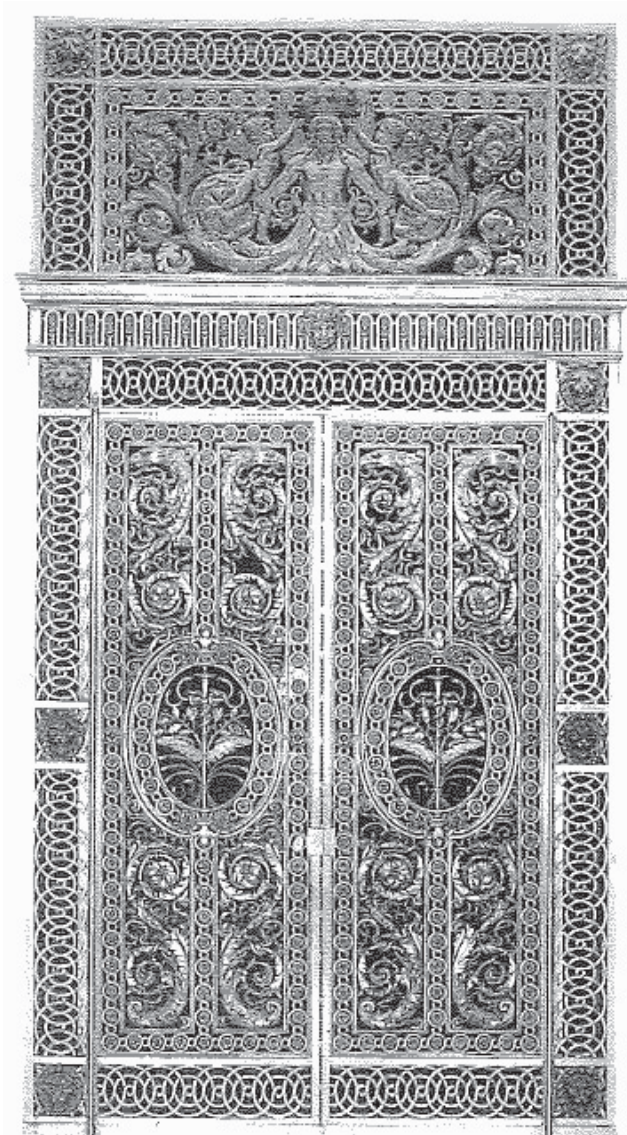

106. Louvre, Gitter, ehemals Schloss Maisons, gartenseitiger Haupteingang



107. Louvre, Gitter, zentrales Medaillon, ehemals Schloss Maisons, hofseitiger Haupteingang

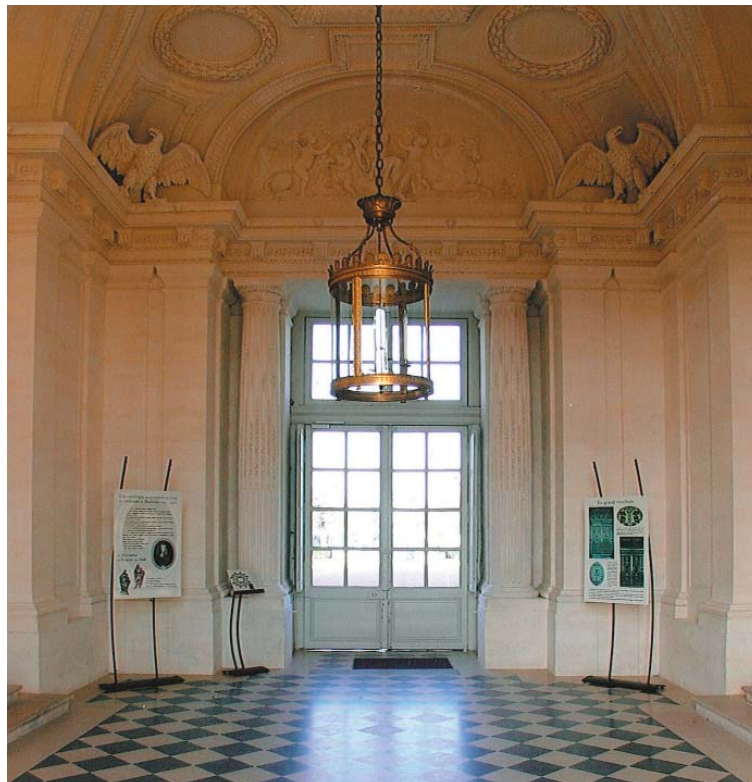

108. Schloss Maisons, Vestibül, Schmalseite



109. Schloss Maisons, Vestibül, Längsseite



110. Tuileries-Garten, ionische Säulen, ehemals Tuileries, Pavillon Bullant, Gartenfassade



111. Schloss Maisons, Vestibül, Gebälk



112. Schloss Maisons, Vestibül, Deckengewölbe



113. Schloss Maisons, Vestibül, Lünette Erde



114. Schloss Maisons, Vestibül, Lünette Wasser



115. Schloss Maisons, Vestibül, Lünette Feuer



116. Schloss Maisons, Vestibül, Lünette Luft

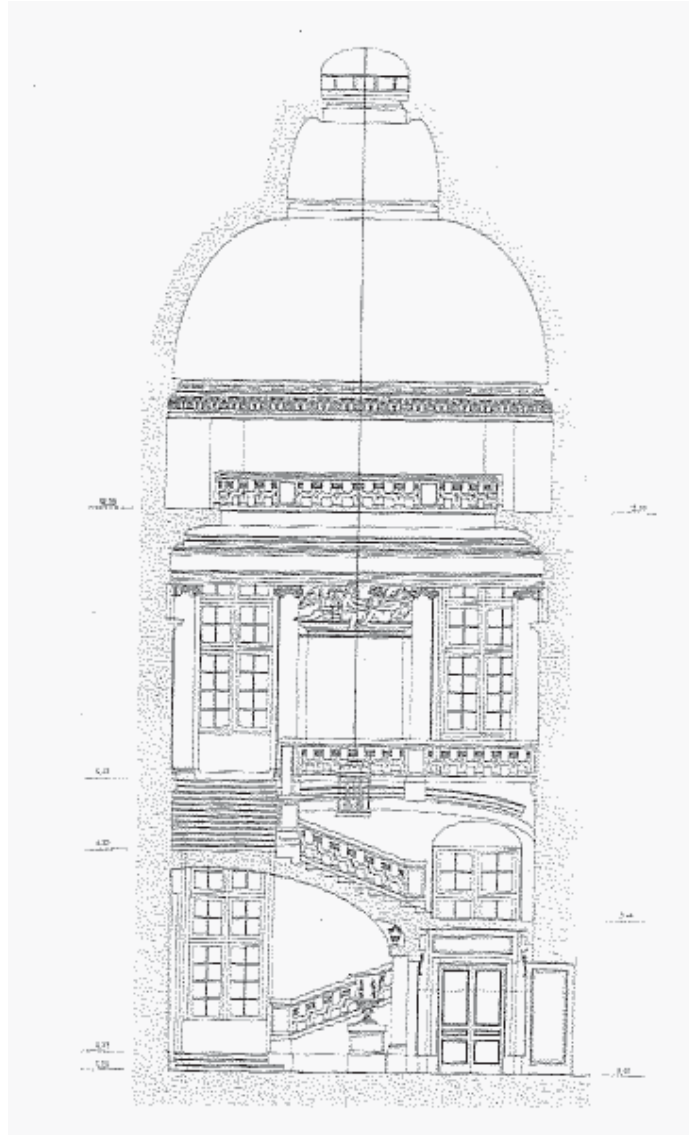

117. Schloss Maisons, Treppenhaus, Schnitt, Fonquernie



118. Schloss Maisons, Treppenhaus, Obergeschoss, Längsseite



119. Schloss Maisons, Treppenhaus, Obergeschoss, Schmalseite

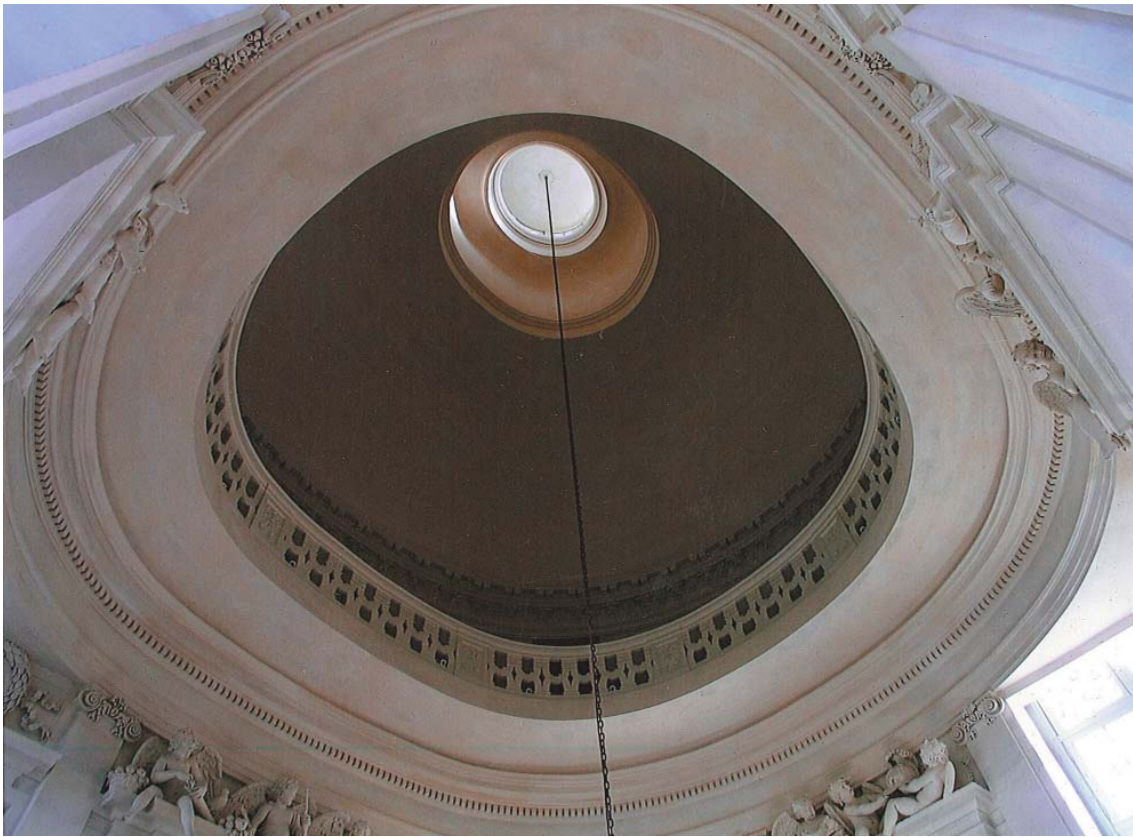

120. Schloss Maisons, Treppenhaus, Kuppel

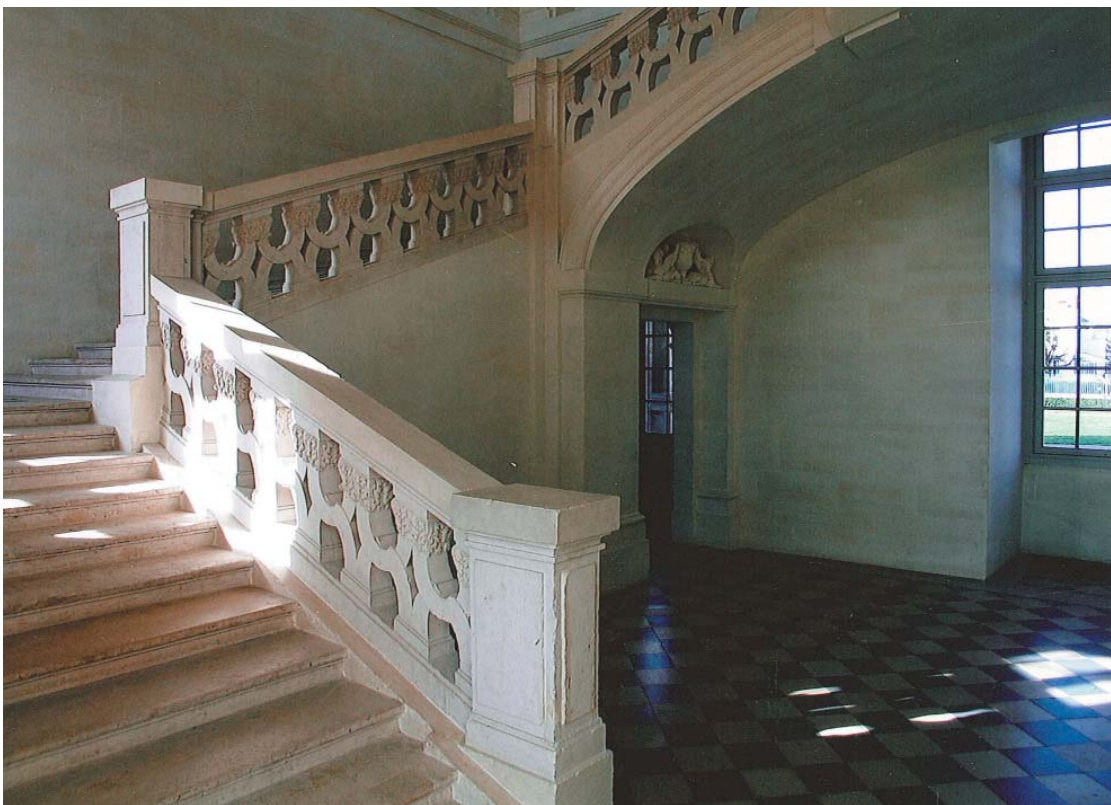

121. Schloss Maisons, Treppenhaus, Erdgeschoss, Treppe



122. Schloss Maisons, Treppenhaus, Erdgeschoss, Eingangsseite



123. Schloss Maisons, Treppenhaus, Balustrade



124. Schloss Maisons, Treppenhaus, Obergeschoss, schräg gestellte Pilaster



125. Schloss Maisons, Treppenhaus, Tambourgebälk

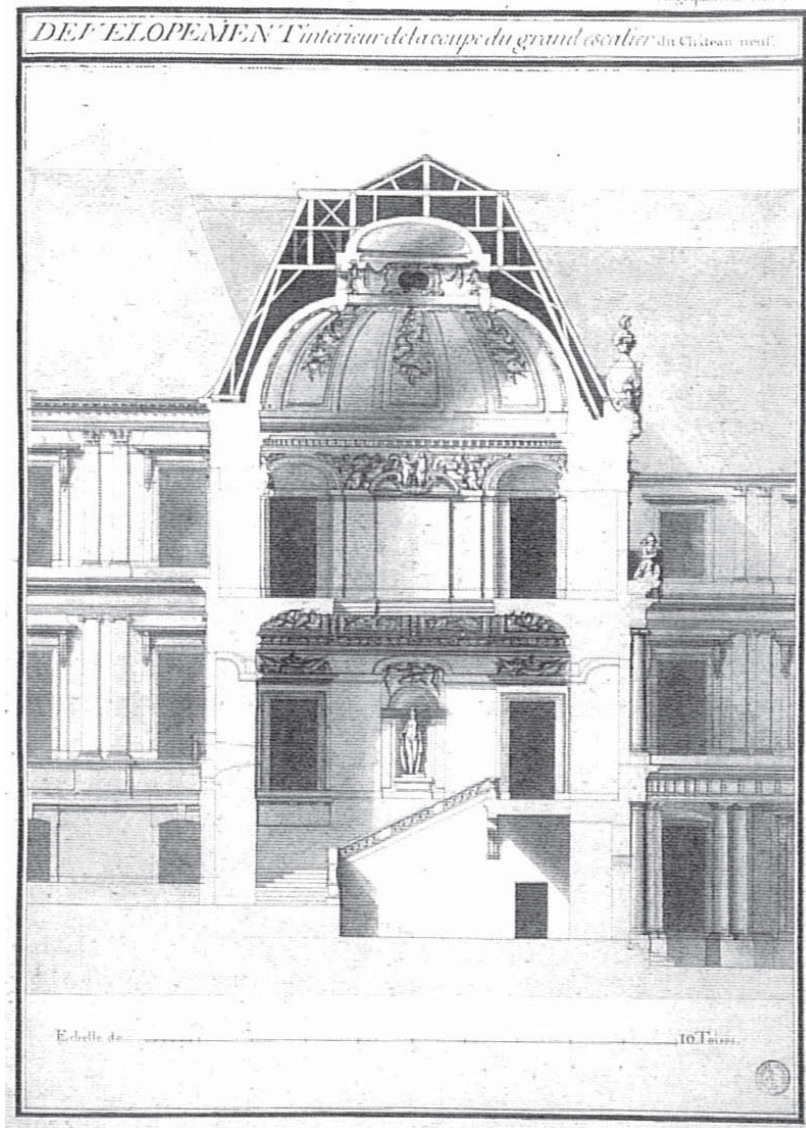

126. Schloss Blois, Gaston d'Orléans-Flügel, Treppenhaus, Schnitt, Blondel 1760; Institut de France, Bibliothèque, Ms. 1046



127. Schloss Blois, Gaston d'Orléans-Flügel, Treppenhaus, erstes Obergeschoss



128. Schloss Blois, Gaston d'Orléans-Flügel, Treppenhaus, Kuppel



129. Schloss Blois, Gaston d'Orléans-Flügel, Treppenhaus, zweites Obergeschoss

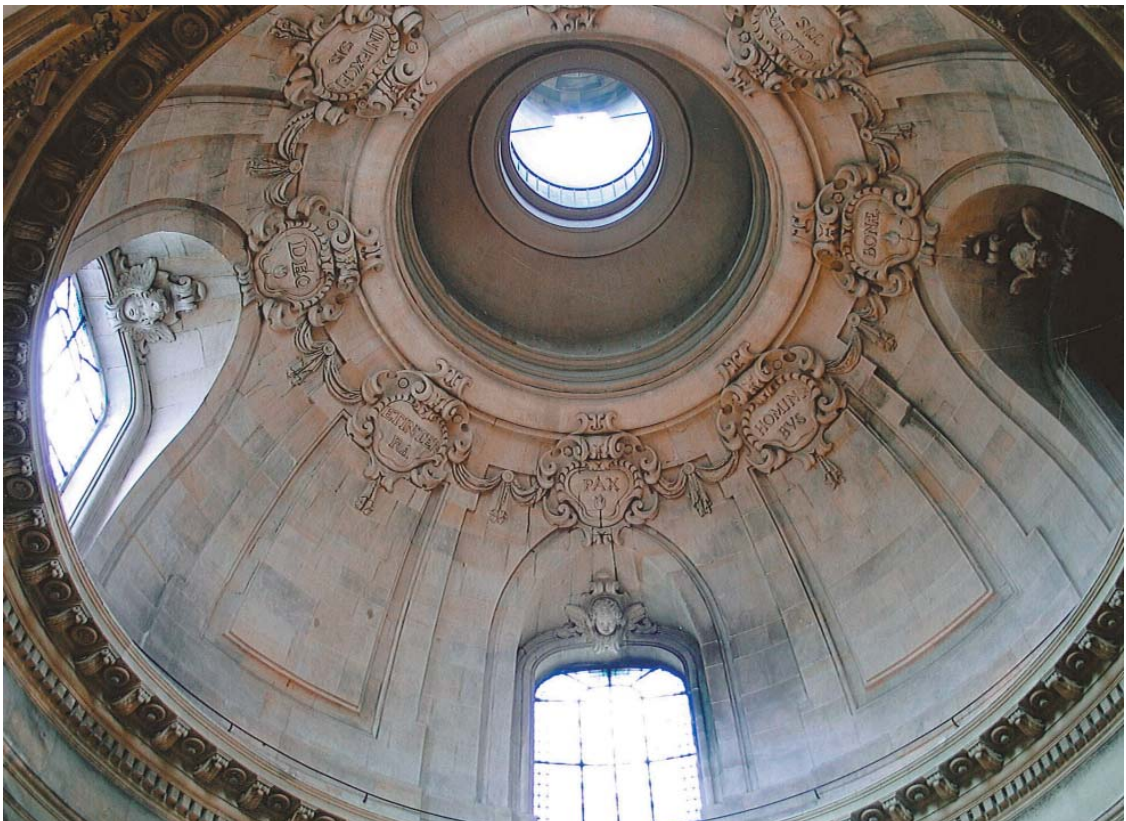

130. Paris, Salesianerinnen-Kirche, Zentralraum, Kuppel



131. Schloss Maisons, Treppenhaus, Supraporte Apoll



132. Schloss Maisons, Treppenhaus, Supraporte Diana



133. Schloss Maisons, Treppenhaus, Supraporte Jupiter (?)



134. Schloss Maisons, Treppenhaus, Supraporte Juno (?)



135. Schloss Maisons, salle im appartement du roi, Fensternische Juno



136. Schloss Maisons, salle im appartement du roi, Fensternische Jupiter



137. Schloss Maisons, erster salon im appartement du roi, Fensternische Apoll



138. Schloss Maisons, erster salon im appartement du roi, Fensternische Diana



139. Schloss Maisons, Treppenhaus, Puttigruppe Lektüre und Frieden



140. Schloss Maisons, Treppenhaus, Puttigruppe Gesang



141. Schloss Maisons, Treppenhaus, Puttigruppe bildende Künste



142. Schloss Maisons, Treppenhaus, Puttigruppe Amor und Hymen



143. Schloss Blois, Gaston d'Orléans-Flügel, Treppenhaus, Trophäen mit Putti



144. Schloss Maisons, erste antichambre im appartement Longueils



145. Schloss Maisons, chambre des captifs, Kamin



146. Schloss Maisons, chambre des captifs, Kamin, Triumphzug



147. Schloss Maisons, chambre des captifs, Kamin, Triumphator



148. Schloss Maisons, chambre des captifs, Kamin, Louis XIII



149. Louis XIII, Medailenporträt; Bibliothèque nationale, Estampes et photographie, N 2 Louis XIII



150. Schloss Maisons, chambre des captifs, Kamin, Louis XIII mit Tragefiguren (?) vor Trophäen



151. Louvre, Lescot-Fassade, Attika des Mittelrisalits, Gefangene



152. Schloss Maisons, chambre des captifs, Decke



153. Schloss Maisons, chambre de commodité Longueils, Decke

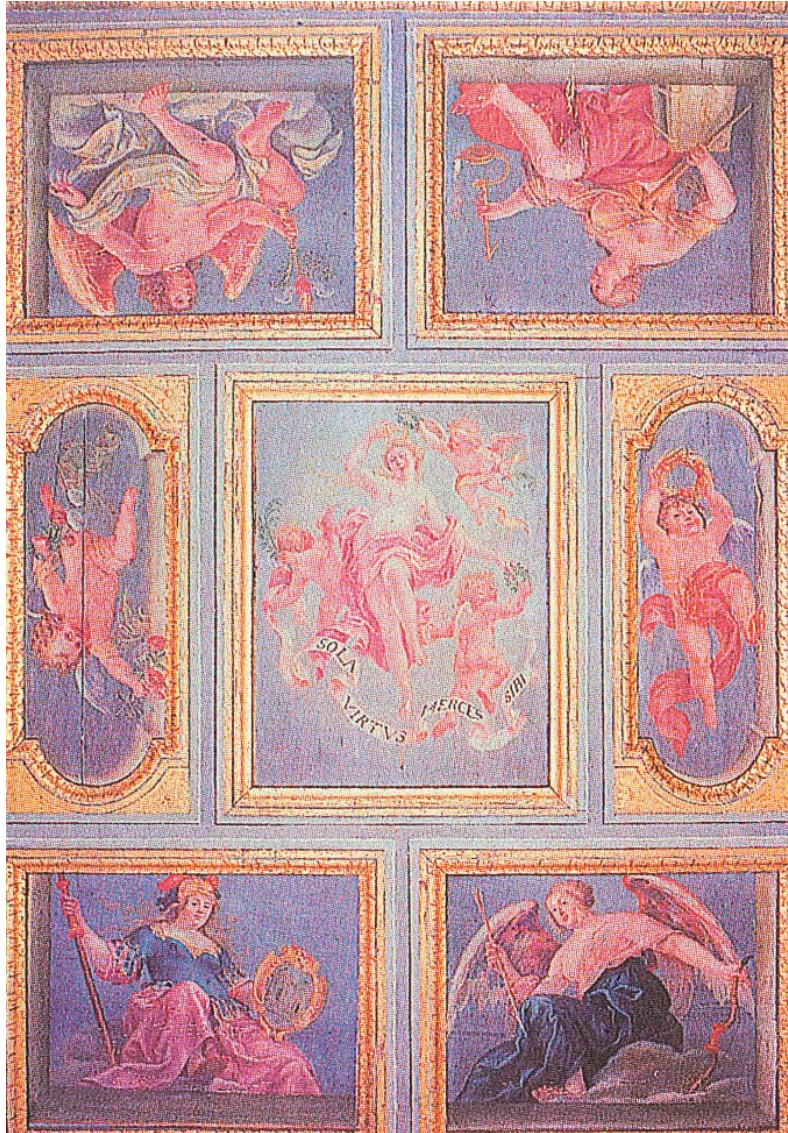

154. Schloss Maisons, cabinet Longueils, Deckengemälde

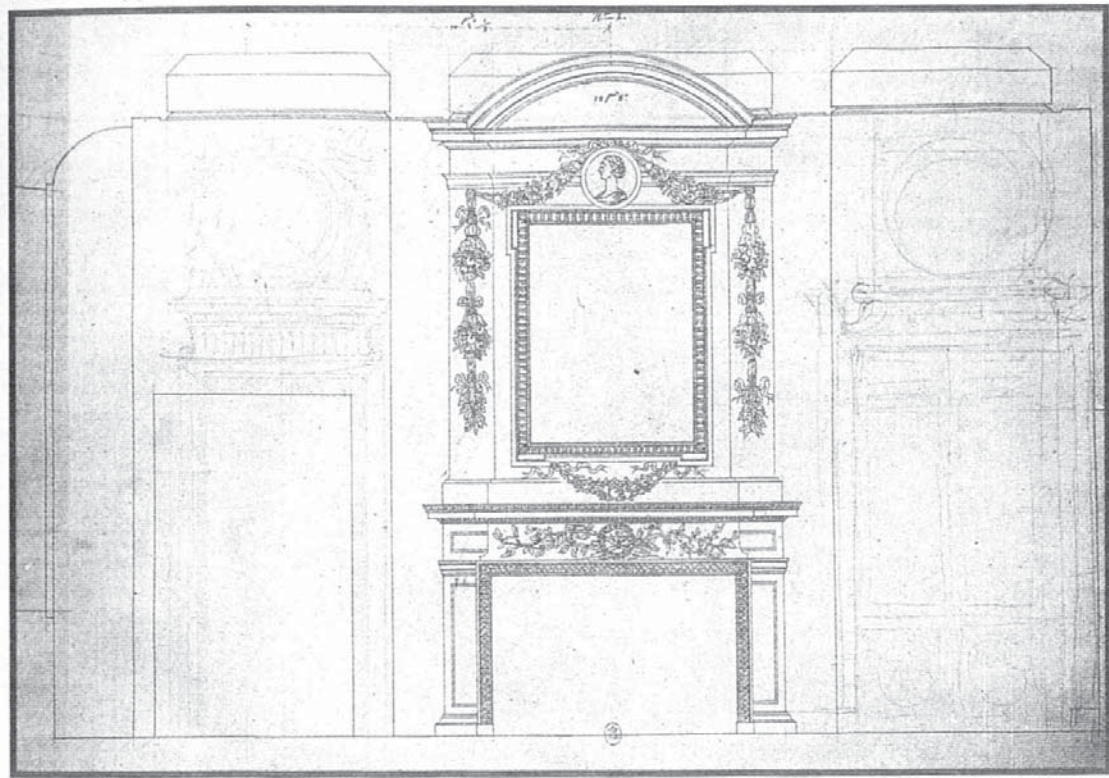

155. Schloss Maisons, antichambre im appartement de la renommée, Kamin, Bélanger um 1780; Bibliothèque nationale, Estampes et photographie, VA-354 (3) Fol

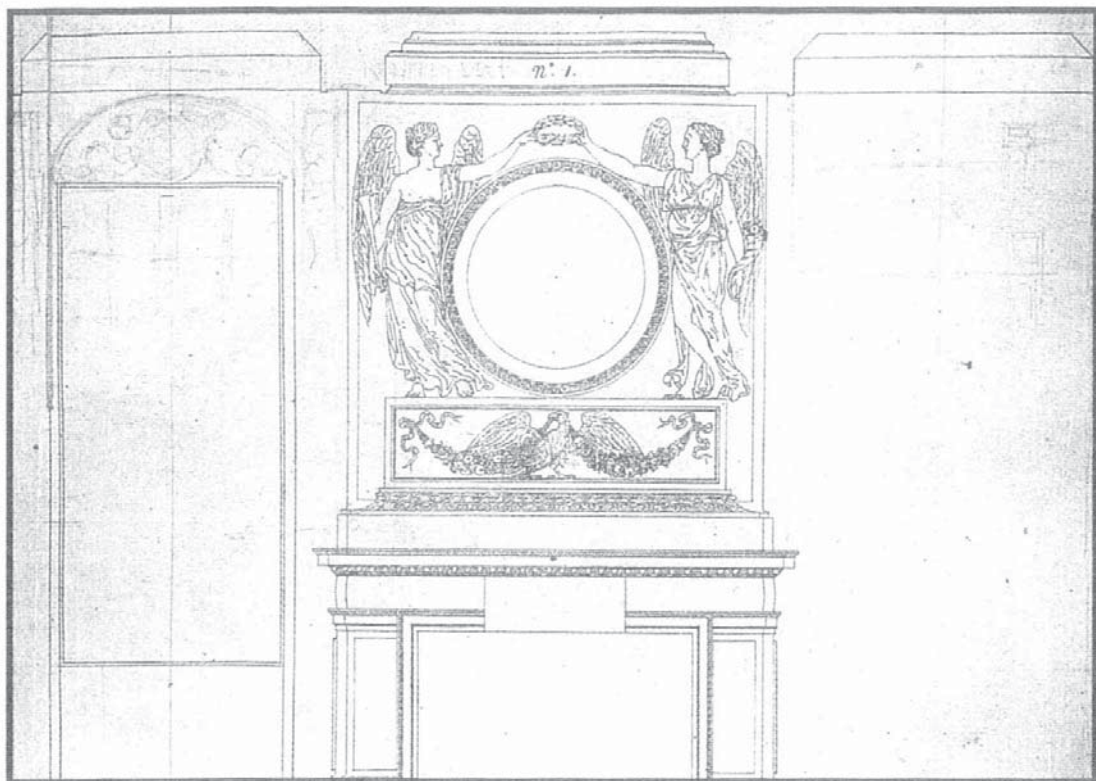

156. Schloss Maisons, chambre de la renommée, Kamin, Bélanger um 1780; Bibliothèque nationale, Estampes et photographie, VA-354 (3) Fol



157. Schloss Maisons, erster salon im appartement du roi, Kamin



158. Schloss Maisons, erster salon im appartement du roi, Kamin, Bildfeld mit Kanephoren



159. Schloss Maisons, erster salon im appartement du roi, Kamin, Longueuil'sches Wappen

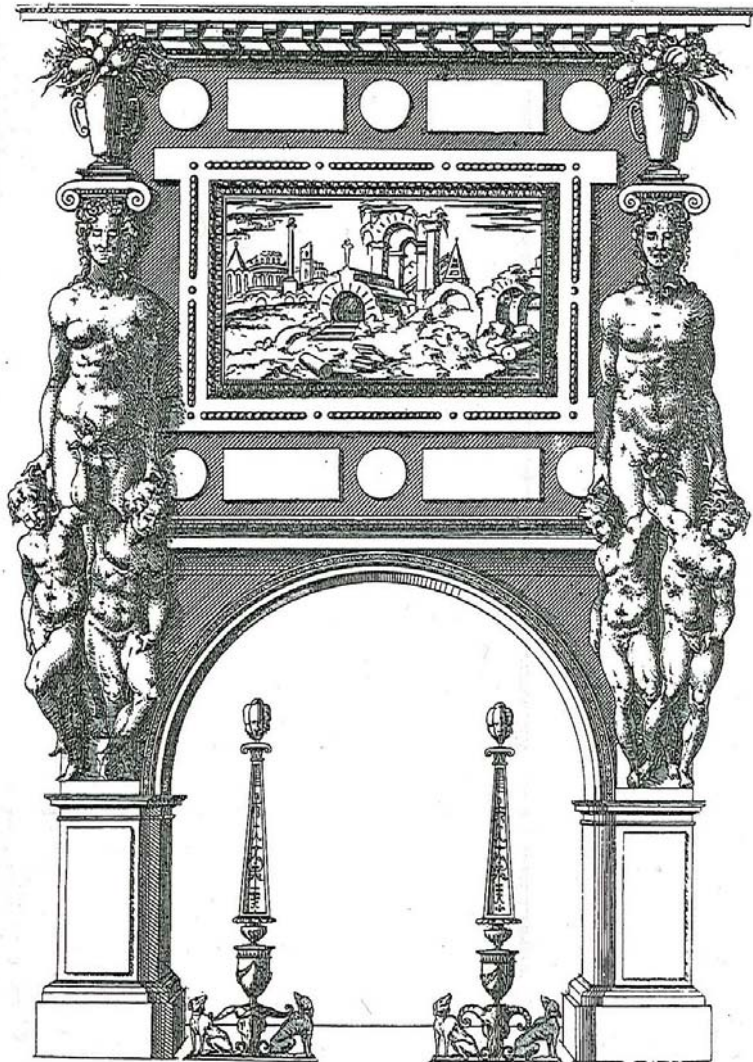

160. Kaminentwurf, Du Cerceau 1561

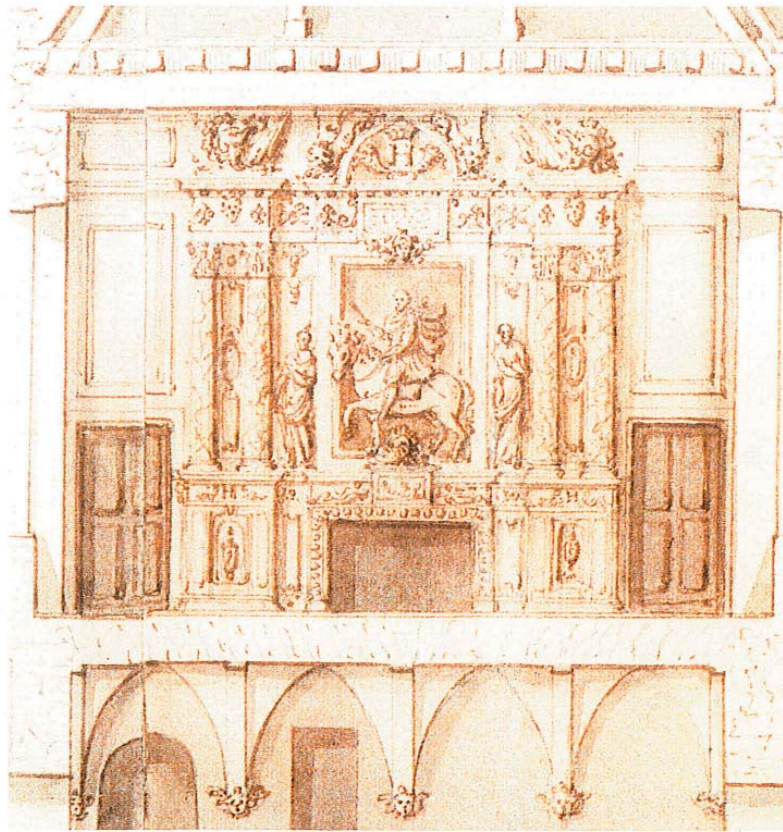

161. Schloss Fontainebleau, belle cheminée, d'Orbay 1676; Archives nationales, Cartes et plans, VA 60 (10)



162. Schloss Fontainebleau, salle de bal, Kamin



163. Louvre, salle des cariatides, Karyatiden



164. Schloss Maisons, salle im appartement du roi, Deckengewölbe



165. Schloss Blois, Gaston d'Orléans-Flügel, salle, Deckengewölbe



166. Schloss Maisons, erster salon im appartement du roi, Deckengewölbe



167. Schloss Maisons, salle im appartement du roi, Fensternische Frühling



168. Schloss Maisons, salle im appartement du roi, Fensternische Sommer



169. Schloss Maisons, salle im appartement du roi, Fensternische Herbst



170. Schloss Maisons, salle im appartement du roi, Fensternische Winter



171. Schloss Maisons, salle im appartement du roi, Musikerempore

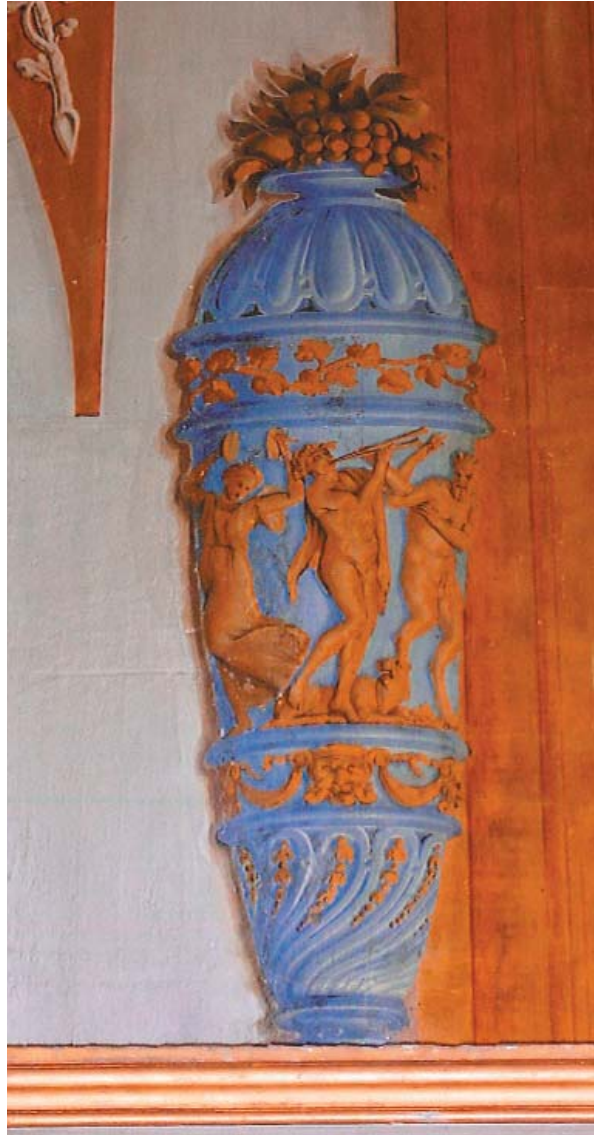

172. Schloss Maisons, salle im appartement du roi, Vase neben Supraporte



173. Schloss Maisons, salle im appartement du roi, Supraporte Ratio und Prudentia



174. Schloss Maisons, salle im appartement du roi, Supraporte Herkules und Prudentia



175. Schloss Maisons, salle im appartement du roi, Supraporte Justitia / Abundantia



176. Schloss Maisons, salle im appartement du roi, Supraporte Temperantia

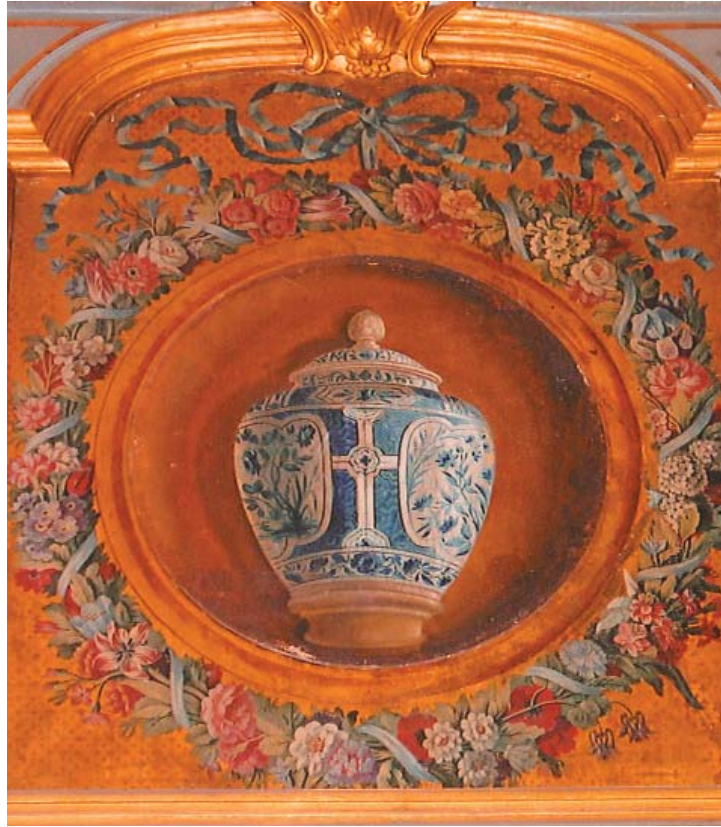

177. Schloss Maisons, erster salon im appartement du roi, Supraporte



178. Schloss Maisons, chambre du roi, Alkoven

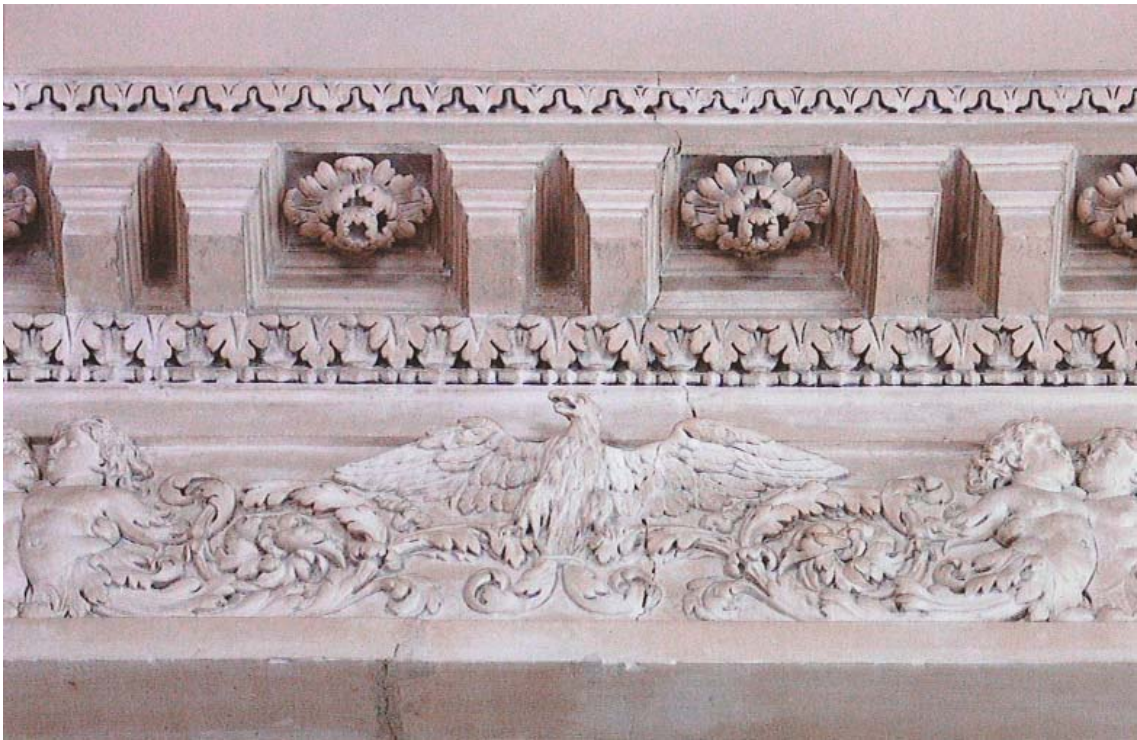

179. Schloss Maisons, chambre du roi, Alkovenöffnung, Schlussstein



180. Schloss Maisons, chambre du roi, Sockelverkleidung

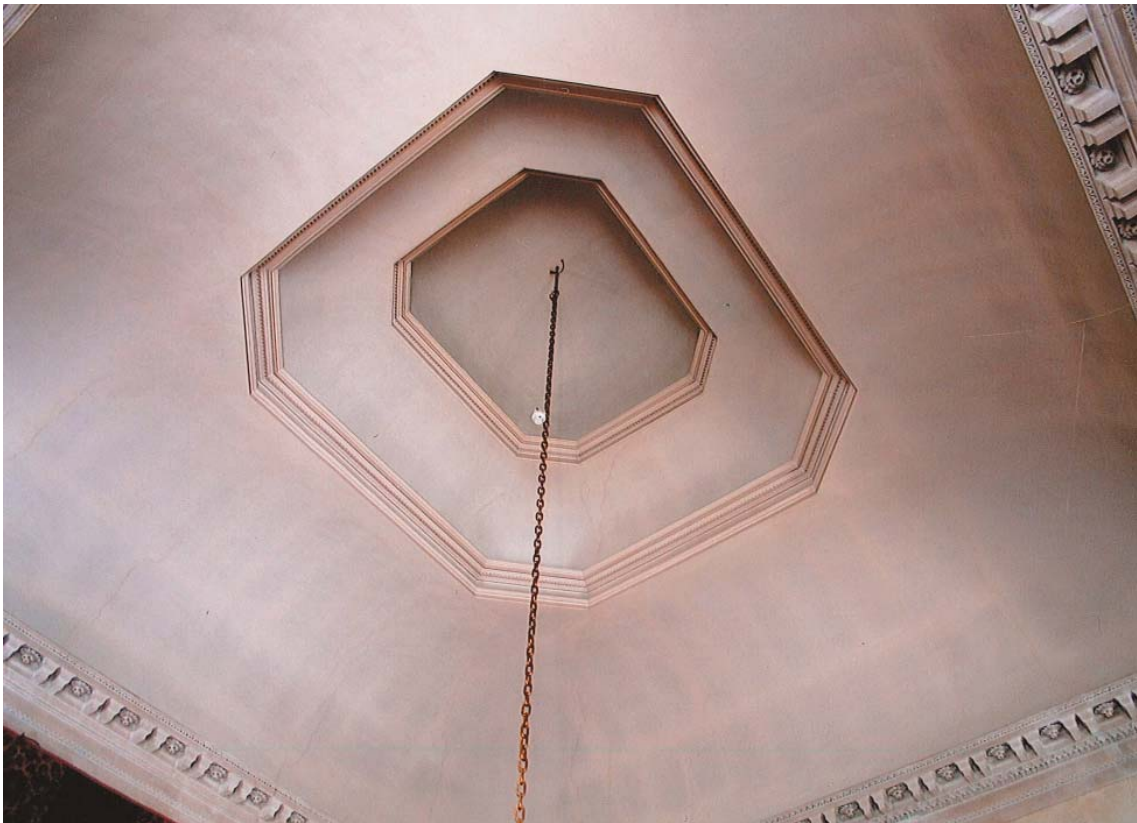

181. Schloss Maisons, chambre du roi, Deckengewölbe

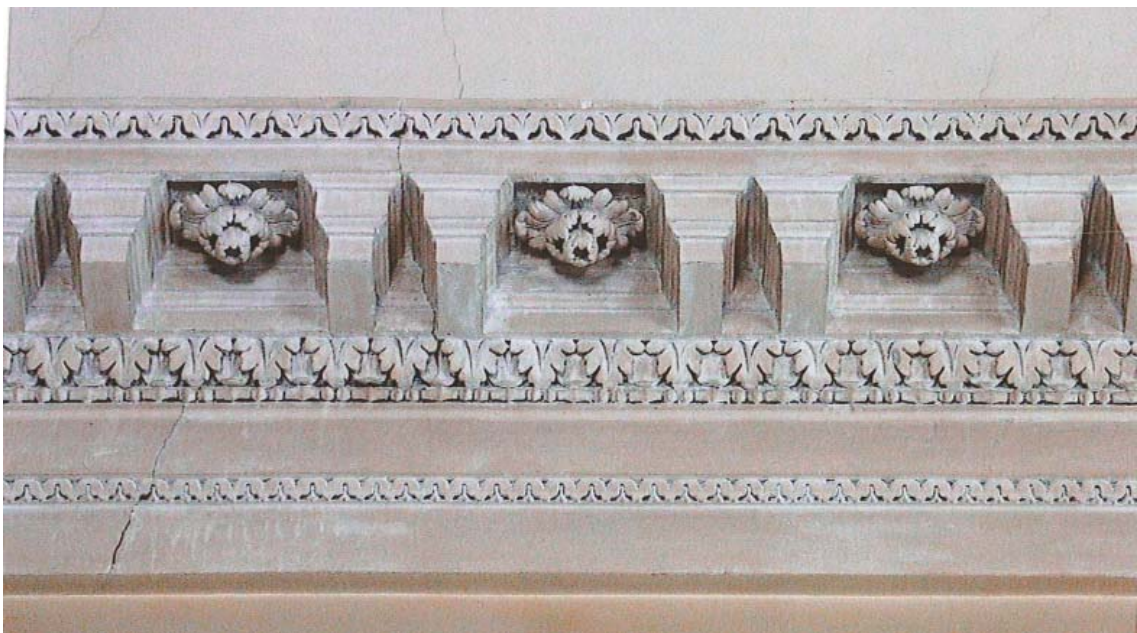

182. Schloss Maisons, chambre du roi, Gebälk über Alkoven



183. Schloss Maisons, chambre du roi, Fensternische, Brandopfer



184. Schloss Maisons, chambre du roi, Fensternische, groteskes Mischwesen



185. Schloss Maisons, zweiter salon im appartement du roi, Tambourkuppel



186. Schloss Maisons, zweiter salon im appartement du roi, Tambour, Karyatidenpaar

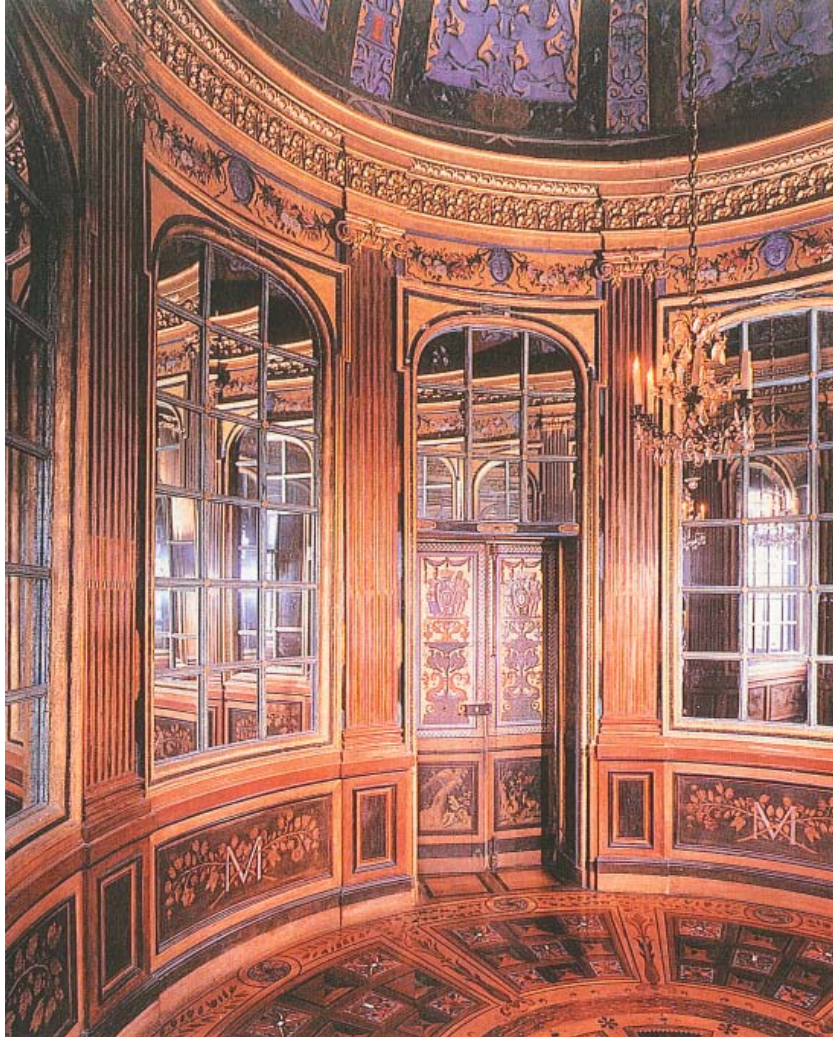

187. Schloss Maisons, Spiegelkabinett im appartement du roi

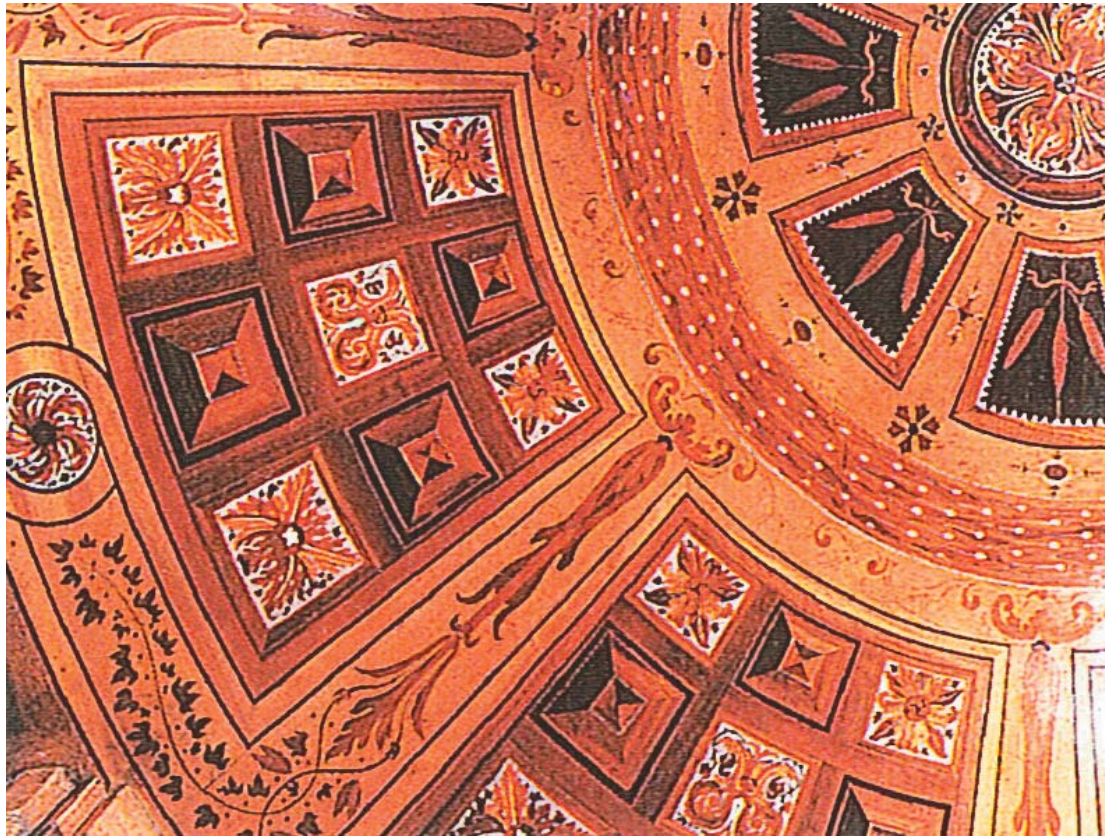

188. Schloss Maisons, Spiegelkabinett im appartement du roi, Intarsienboden, Detail



189. Schloss Maisons, Spiegelkabinett im appartement du roi, Kuppel



190. Louvre, chambre du roi Lescot, Decke

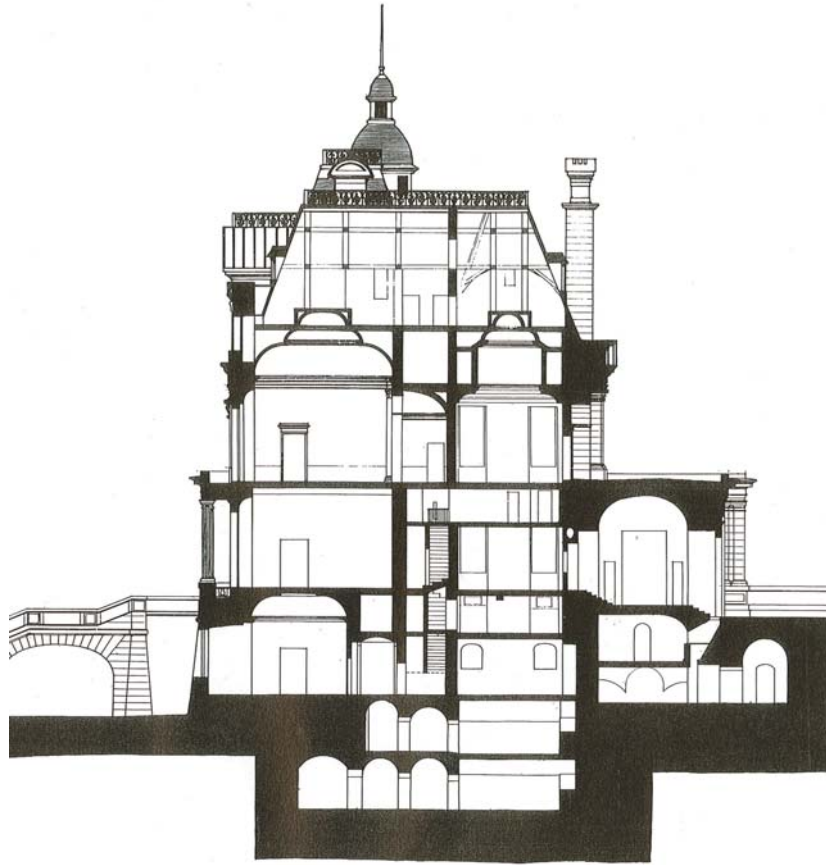

191. Schloss Maisons, linker Seitenflügel, Schnitt, Braham / Smith 1973



192. Louvre, chambre de commodité du roi Le Vau, Deckengewölbe

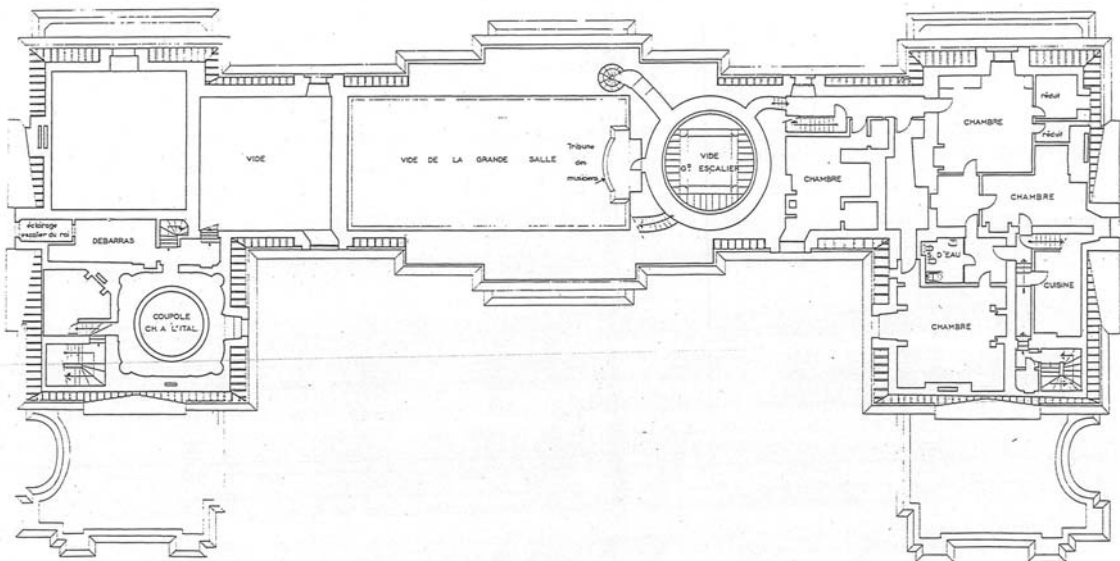

193. Schloss Maisons, Dachgeschoss-Grundriss, Vassas 1960



194. Schloss Maisons, Spiegelkabinett im appartement du roi, Kuppelmalerei, Himmel



195. Schloss Maisons, Spiegelkabinett im appartement du roi, Kuppelmalerei, Medaillen- und Kameenfeld

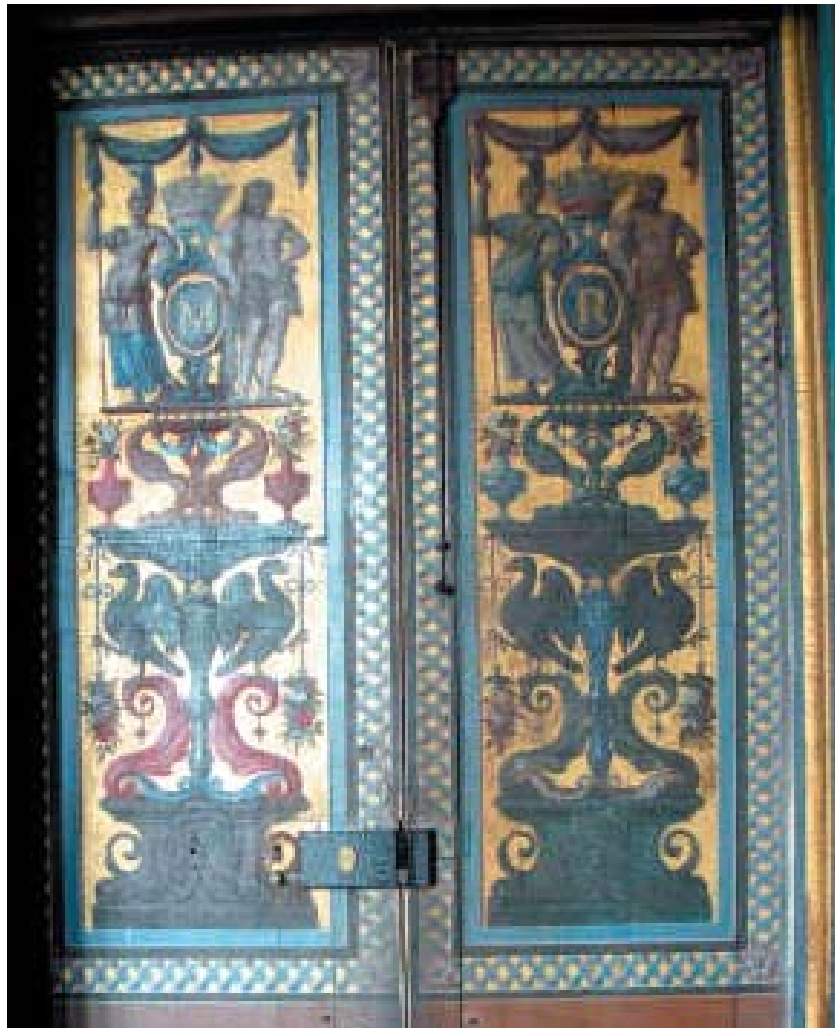

196. Schloss Maisons, Spiegelkabinett im appartement du roi, Türflügel

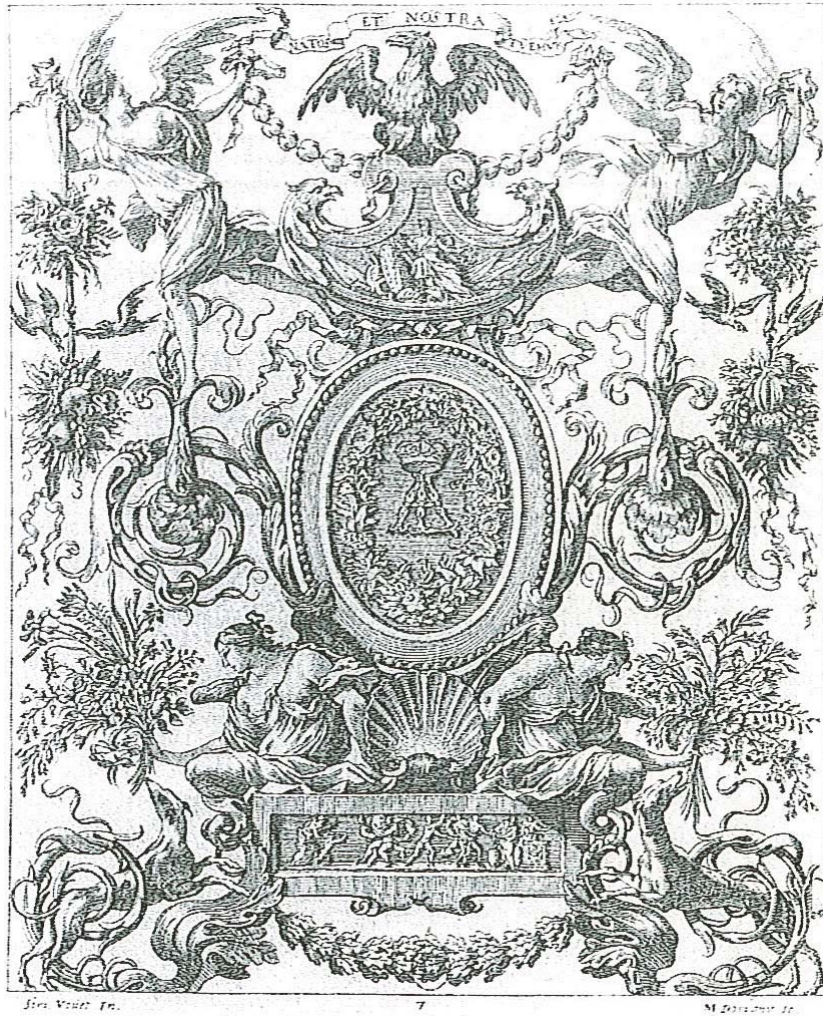

197. Palais royal, chambre des bains von Anne d'Autriche, Grotteskenfeld, Dorigny 1647

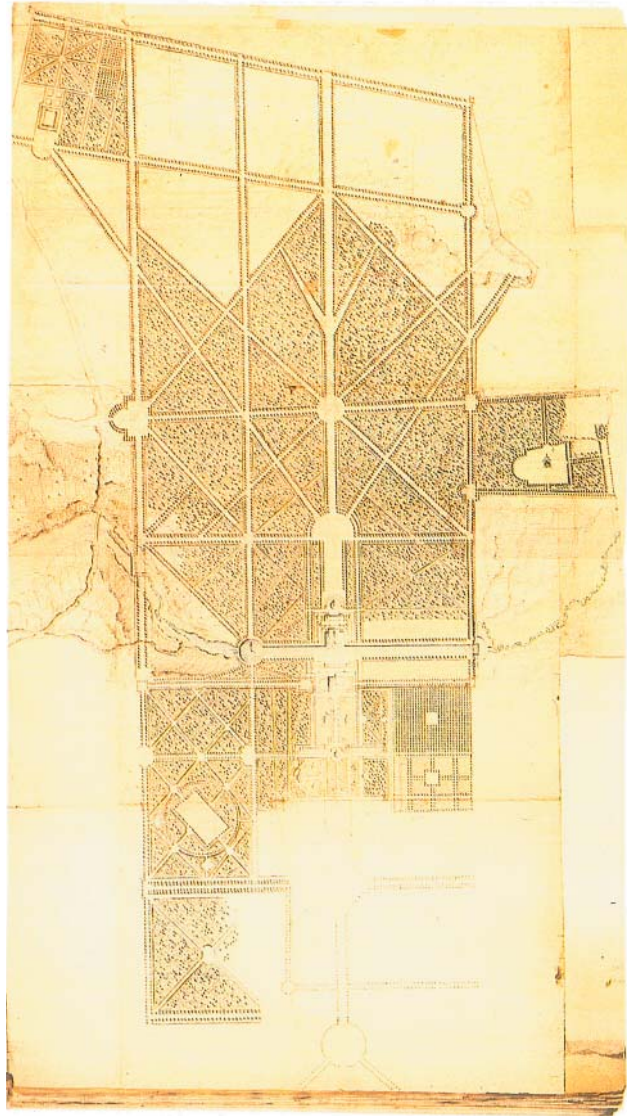

198. Vaux-le-Vicomte, Plan, Le Nôtre vor 1661; Institut de France, Bibliothèque, Ms. 1040

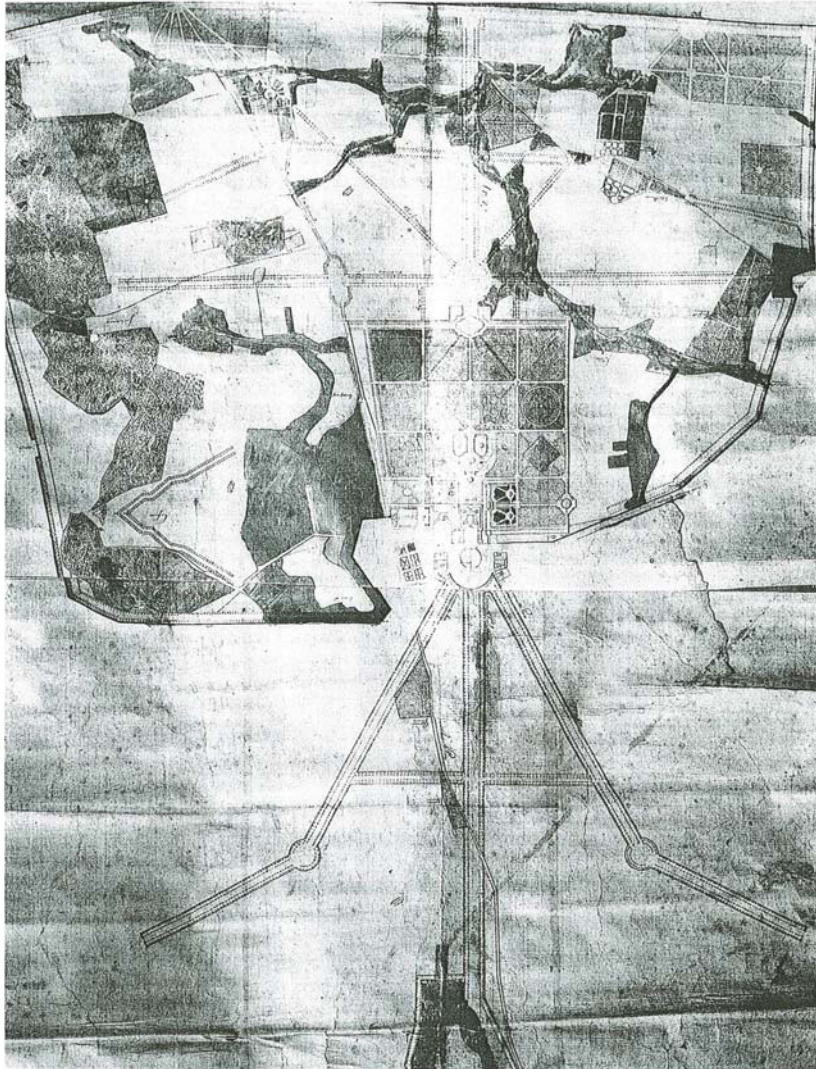

199. Versailles, Plan, um 1665; Bibliothèque nationale, Estampes et photographie, VA-448b Ft6

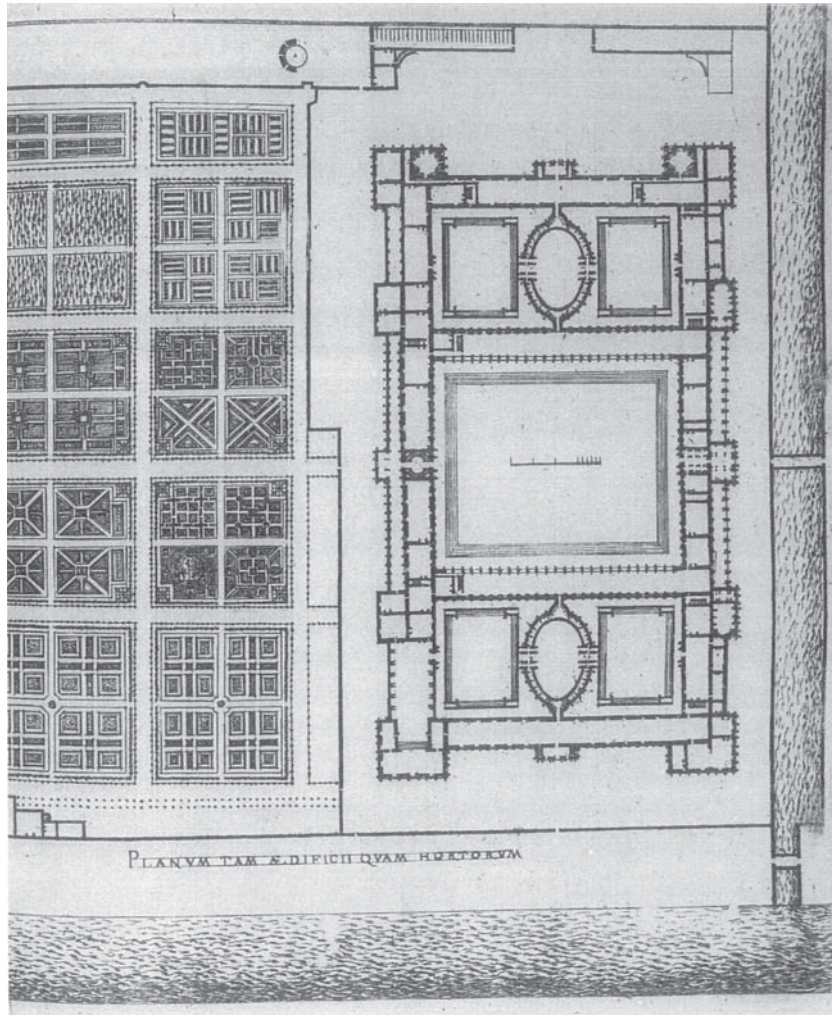

202. Tuileries mit Stallungen, Grundriss, Du Cerceau 1576-1579

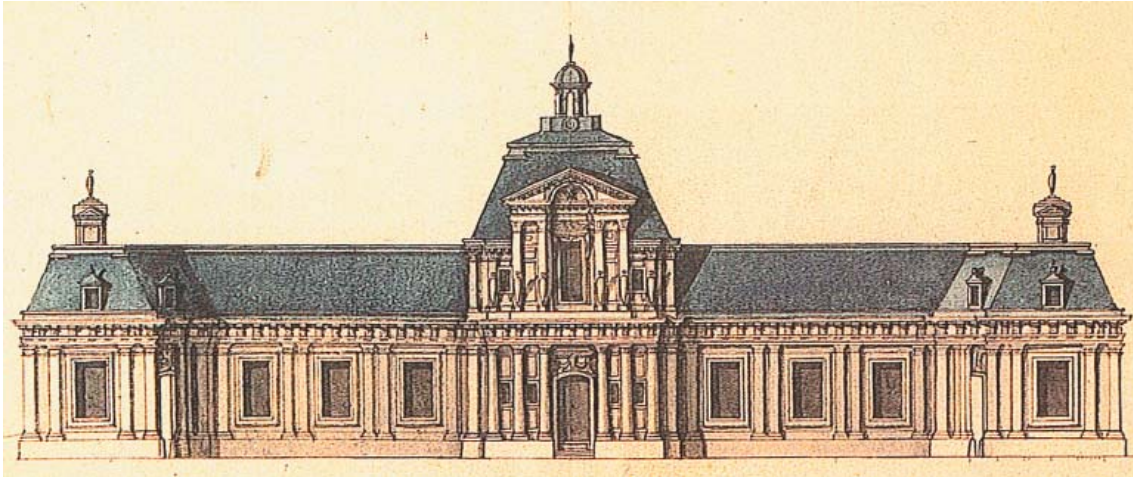

203. Maisons, Stallungen, Fassade; Stockholm, Nationalmuseum, CC 113

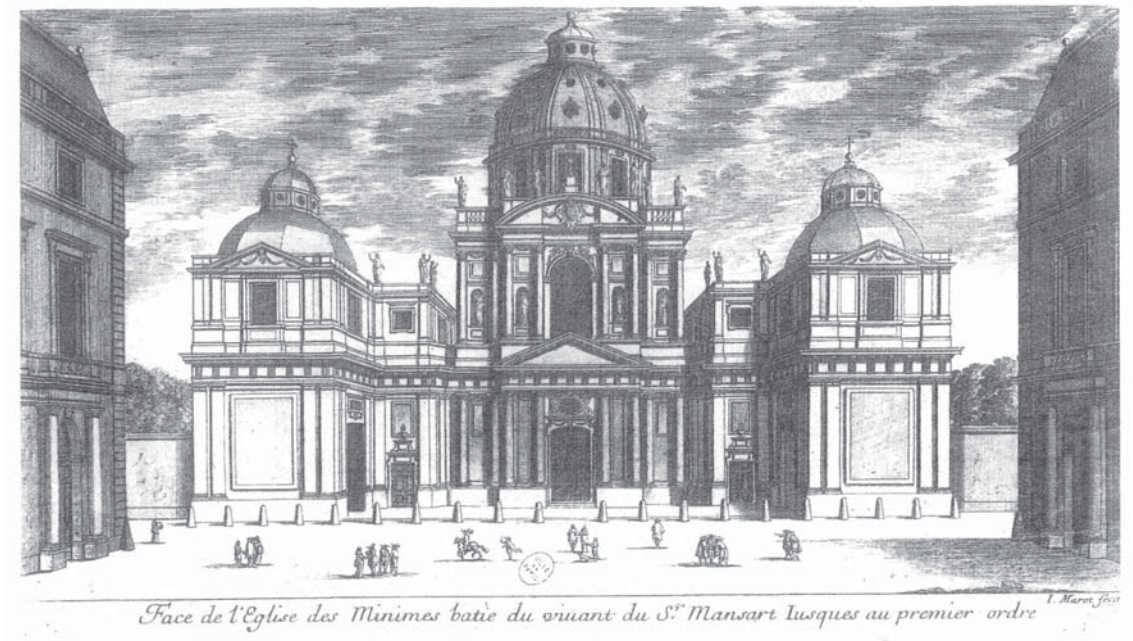

204. Paris, Minimiten-Kirche, Fassade, Marot



205. Sorbonne-Kirche, Strassenfassade

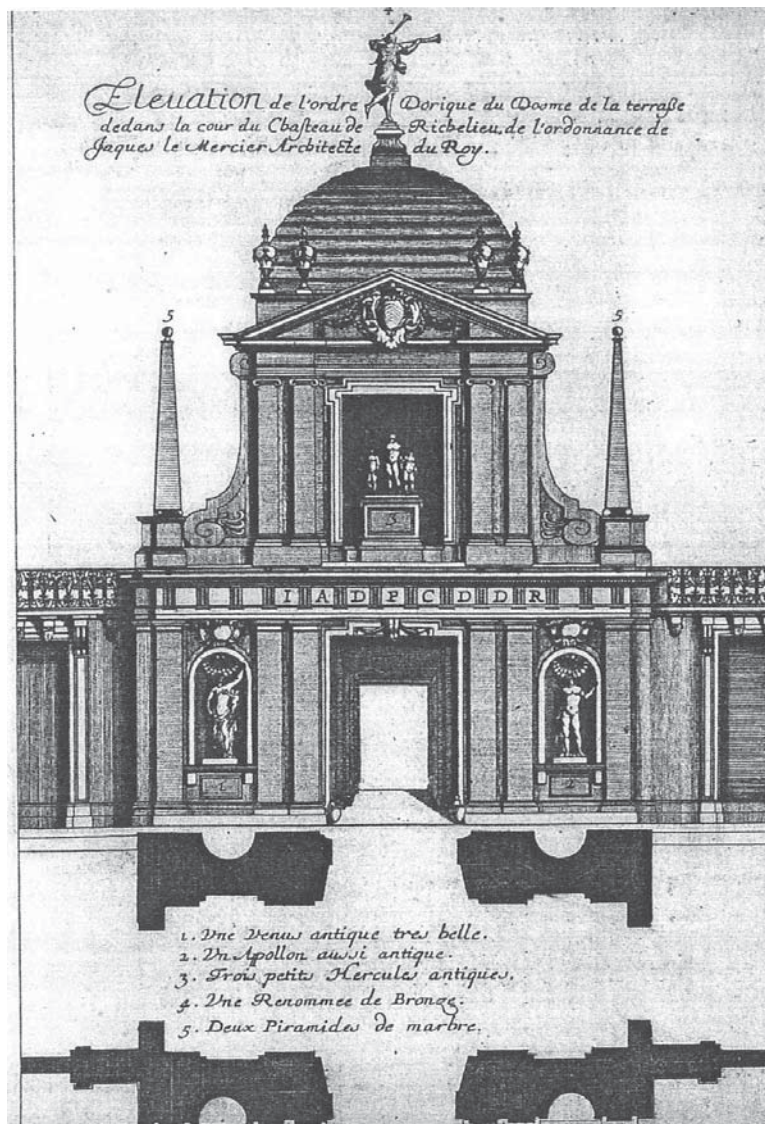

206. Schloss Richelieu, Eingangspavillon, Rückseite, Aufriss, Marot 1650



207. Vaux-le-Vicomte, Vorhof (links im Bild)

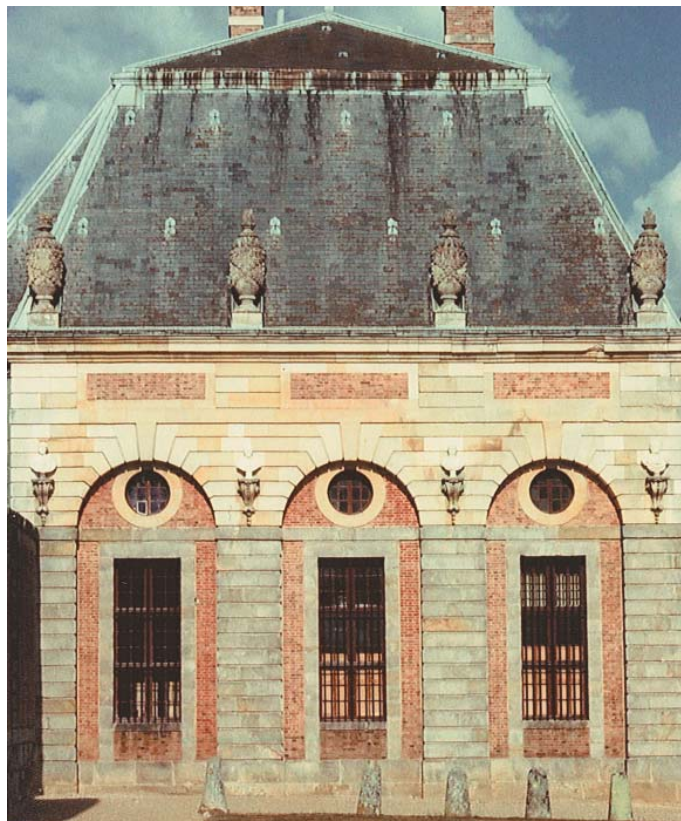

208. Vaux-le-Vicomte, Vorhof, vorderer Eckpavillon



209. Vaux-le-Vicomte, Vorhof, Portal zum seitlichen Gartenparterre

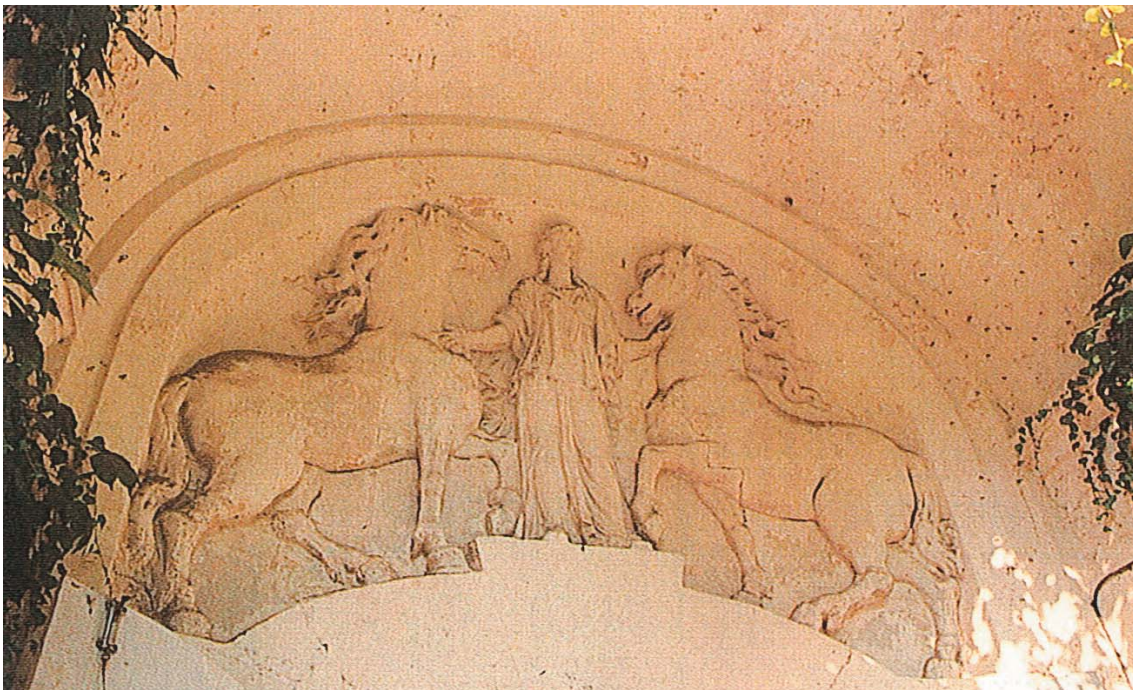

210. Maisons, Stallungen, Relief über Grotteneingang

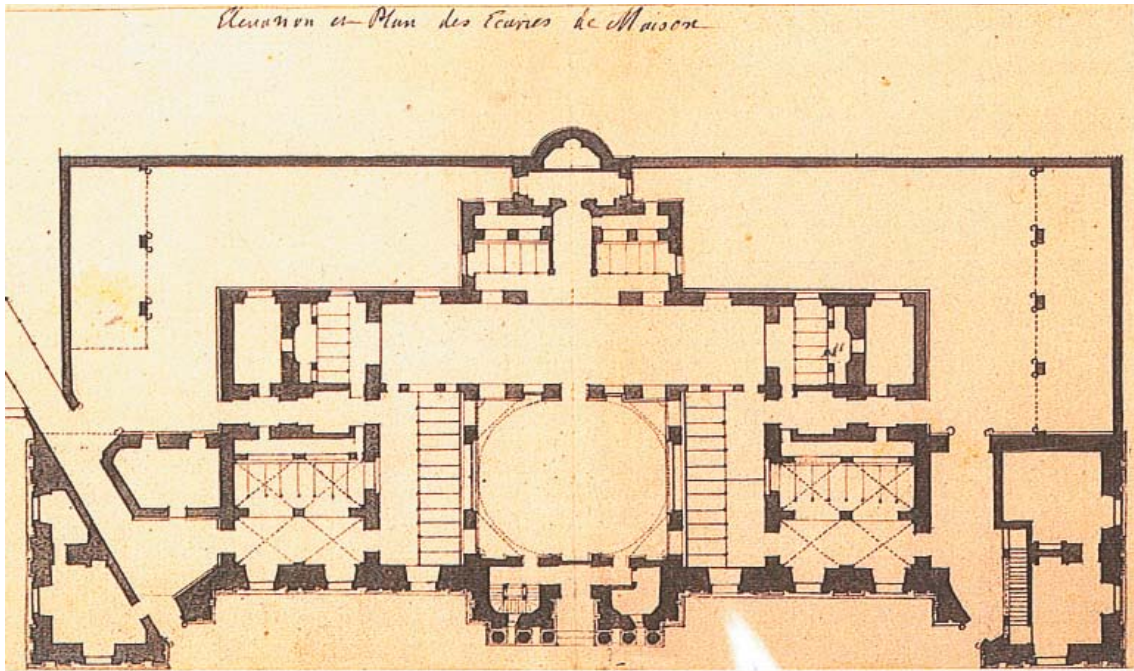

211. Maisons, Stallungen, Grundriss; Stockholm, Nationalmuseum, CC 113

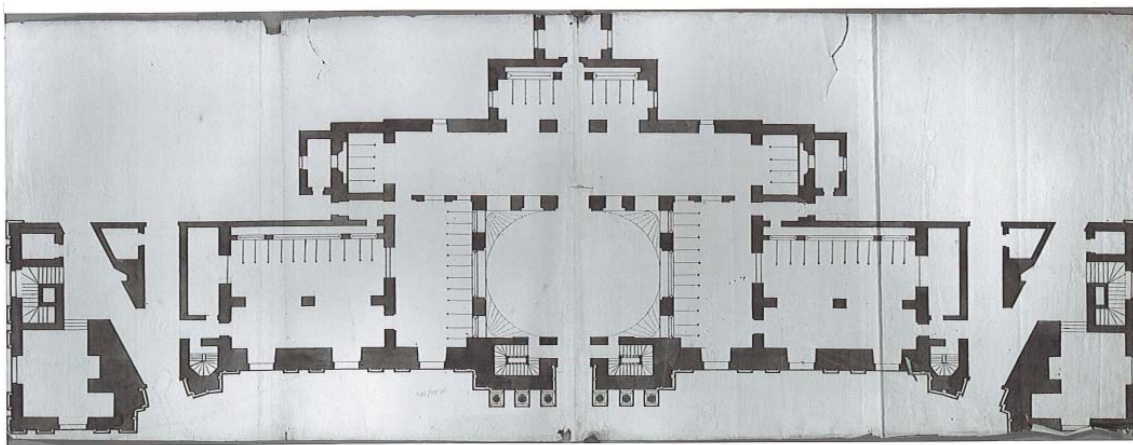

212. Maisons, Stallungen, Grundriss; Stockholm, Nationalmuseum, CC 119

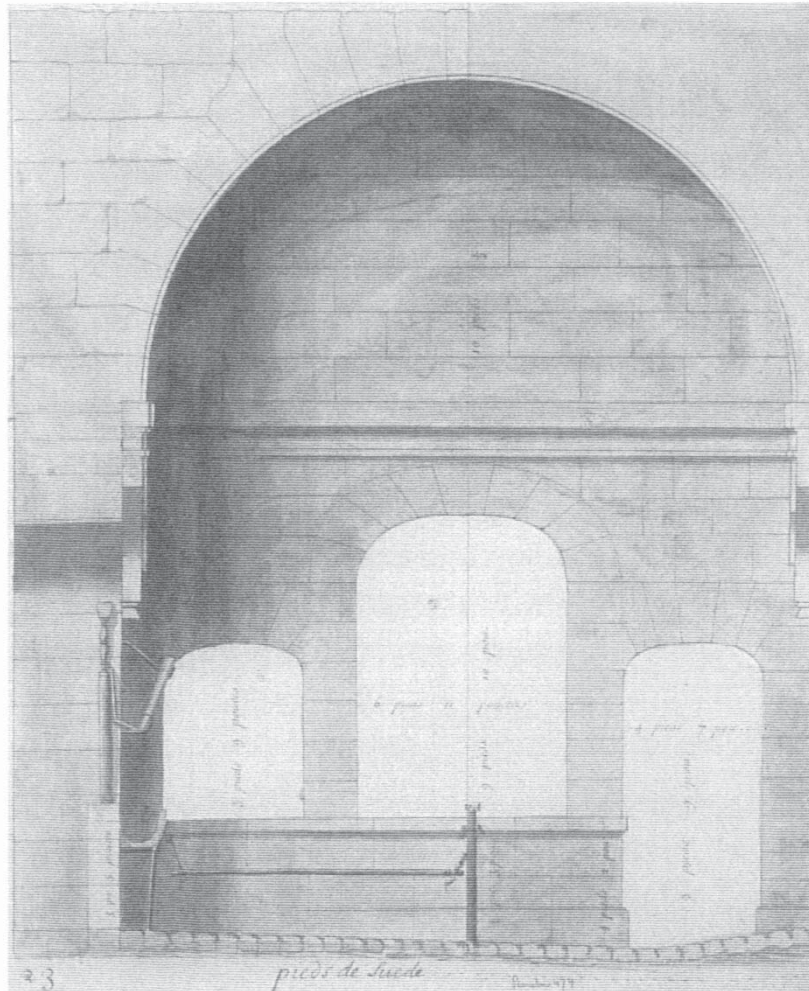

214. Maisons, Stallungen, Schnittdetail seitlich der Manege;
Stockholm, Nationalmuseum, THC 474

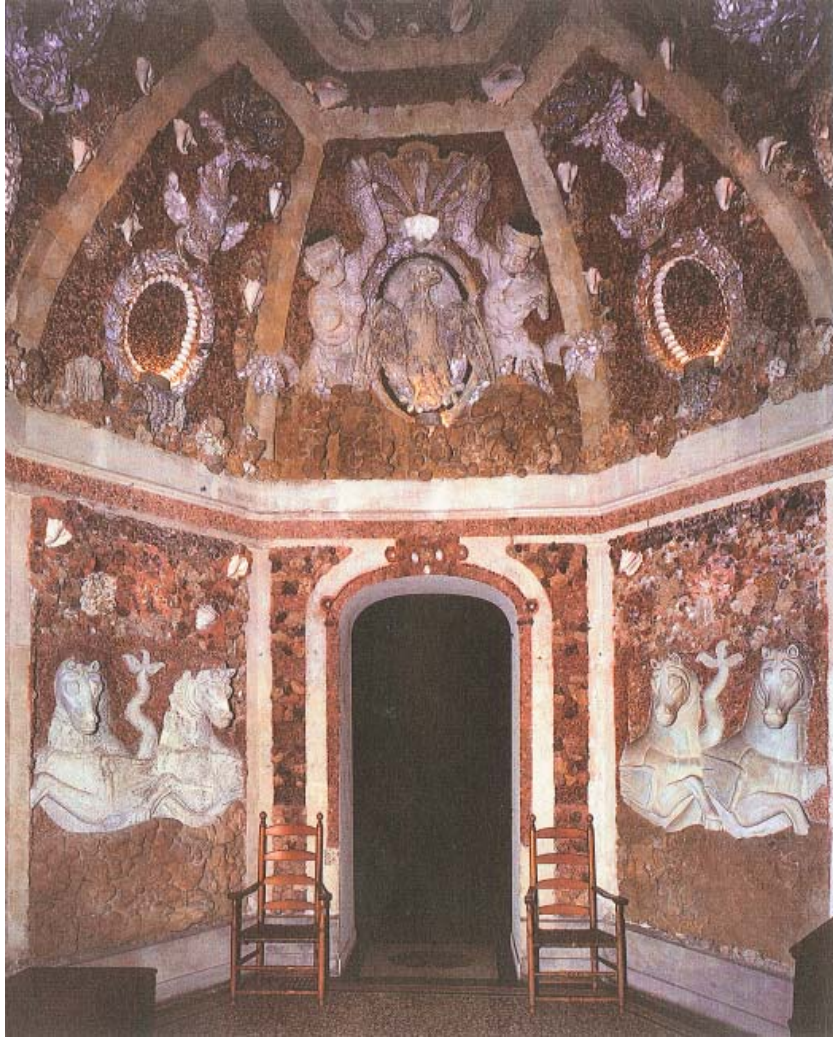

215. Maisons, Stallungen, Grotte



216. Maisons, Eingang der Querachse, Vorderseite

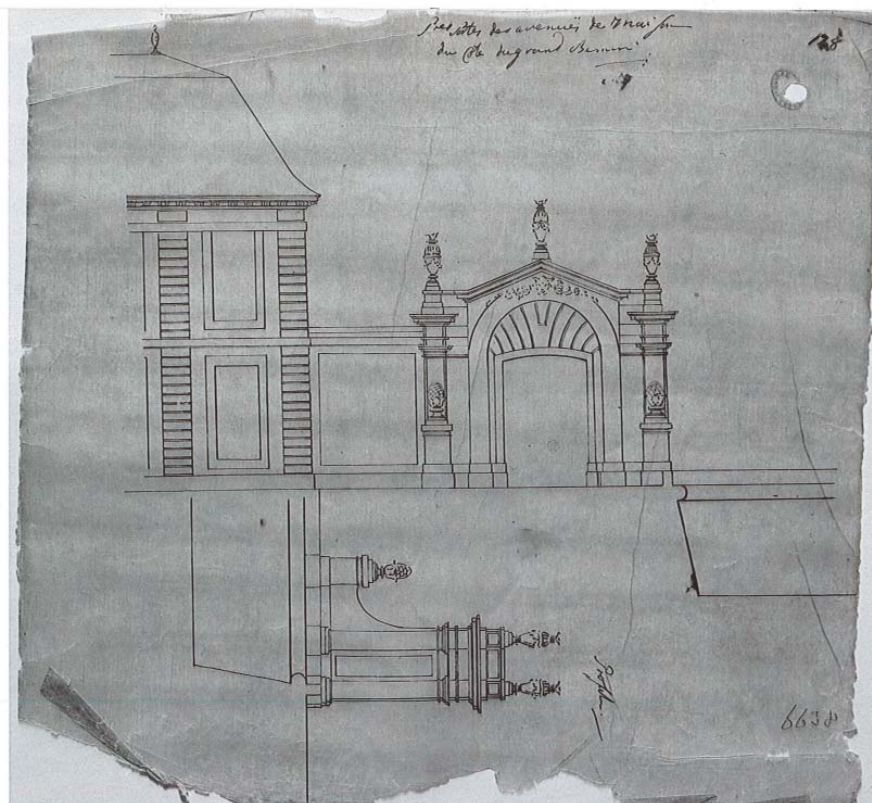

217. Maisons, Eingang der Querachse, Portal, Aufrisse;
Stockholm, Nationalmuseum, THC 6638



218. Maisons, Eingang der Querachse, linkes Portal, Vorderseite



219. Maisons, Eingang der Querachse, linkes Portal, Rückseite

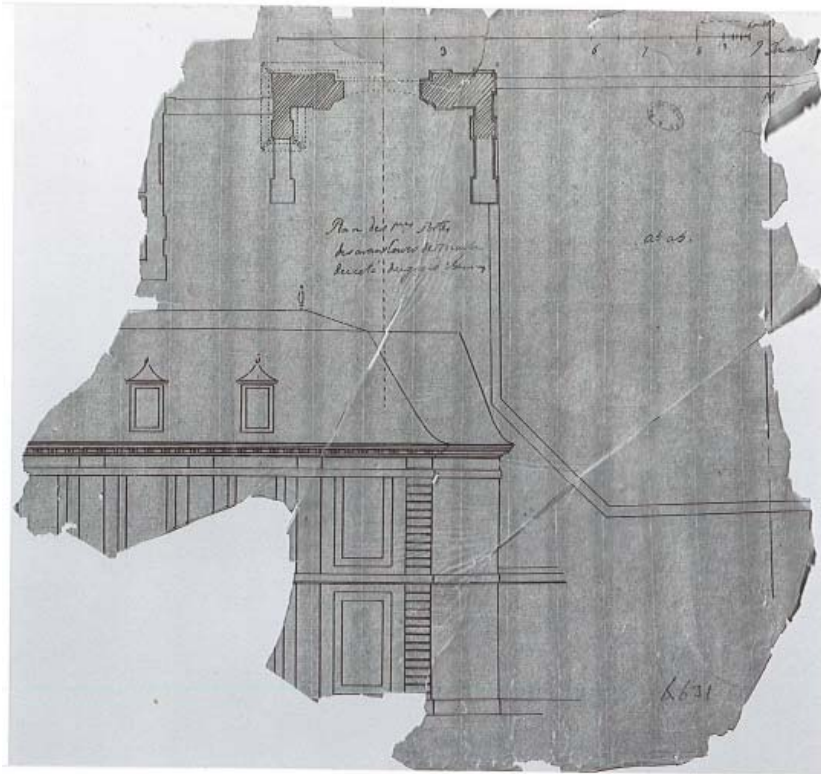

220. Maisons, Eingang der Querachse, Teilgrundriss;
Stockholm, Nationalmuseum, THC 6631



221. Maisons, Eingang der Querachse, linkes Portal, seitlich



222. Maisons, Eingang der Querachse, linker Pavillon



223. Maisons, Eingang der Hauptachse, Portal mit vorgelagerter Mauer, Blick von Rückseite



224. Maisons, Eingang der Hauptachse, äußere Terrassenstützmauer



225. Maisons, Eingang der Hauptachse, kreisförmiger Graben



226. Maisons, Eingang der Hauptachse, Längsgraben, schräges Teilstück



227. Maisons, Eingang der Hauptachse, rechter Quergraben



228. Maisons, Eingang der Hauptachse, Portal, Vorderseite



229. Maisons, Eingang der Hauptachse, Pavillon, Giebelseite



230. Maisons, Eingang der Hauptachse, Pavillon, Nischenseite

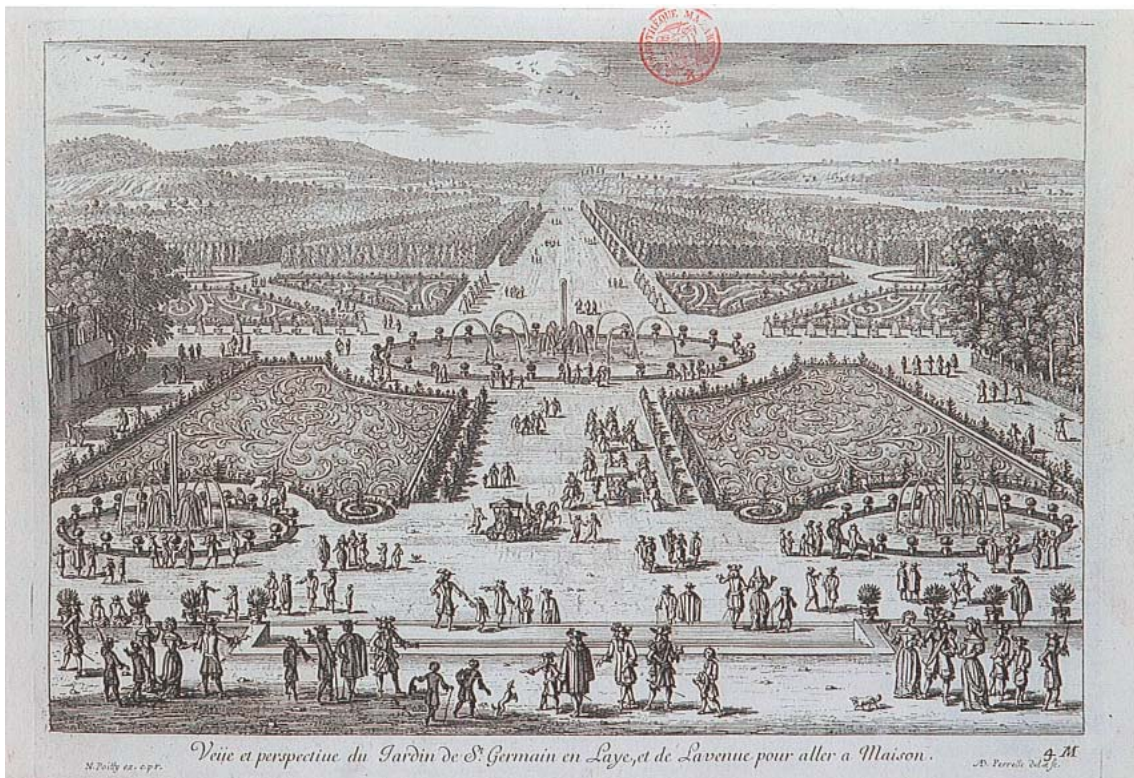

231. Fiktiver Blick von Saint-Germain-en-Laye nach Maisons, Pérelle



232. Versailles, Vogelschau-Ansicht, Patel d. Ä. um 1668; Versailles, Musée du château

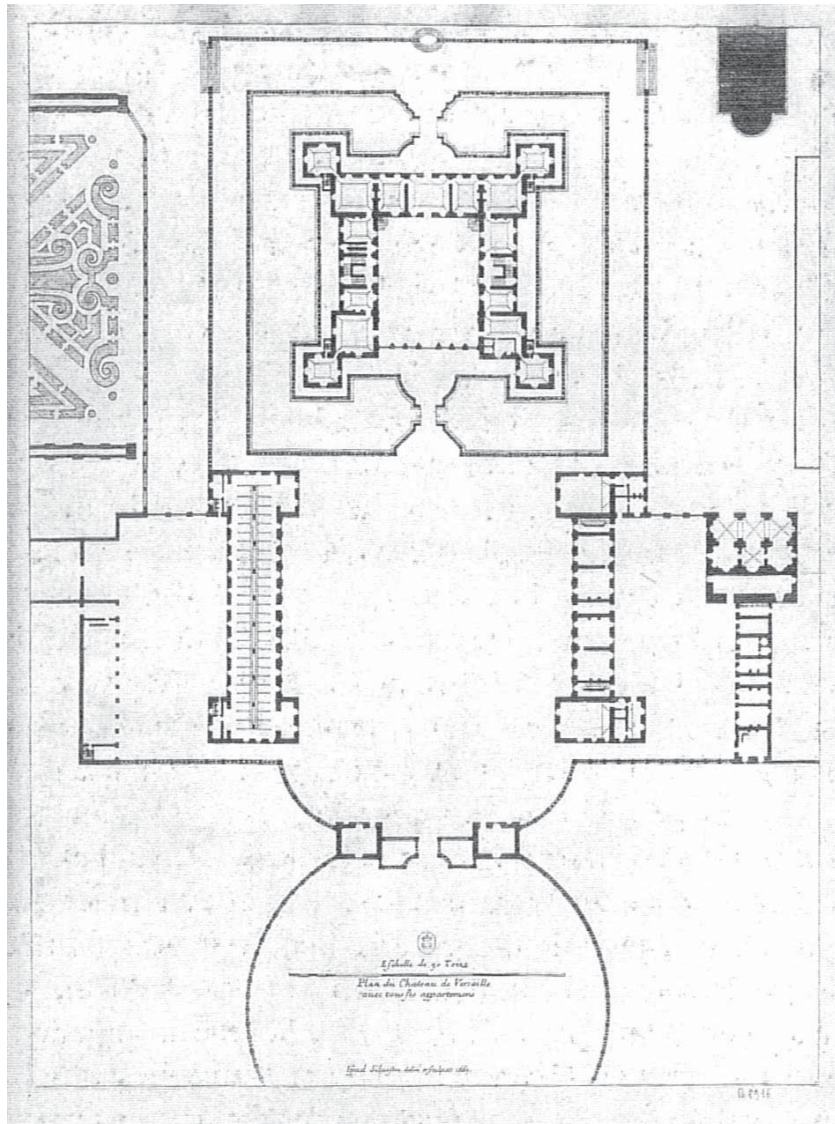

233. Versailles, Erdgeschoss-Grundriss, Silvestre 1667

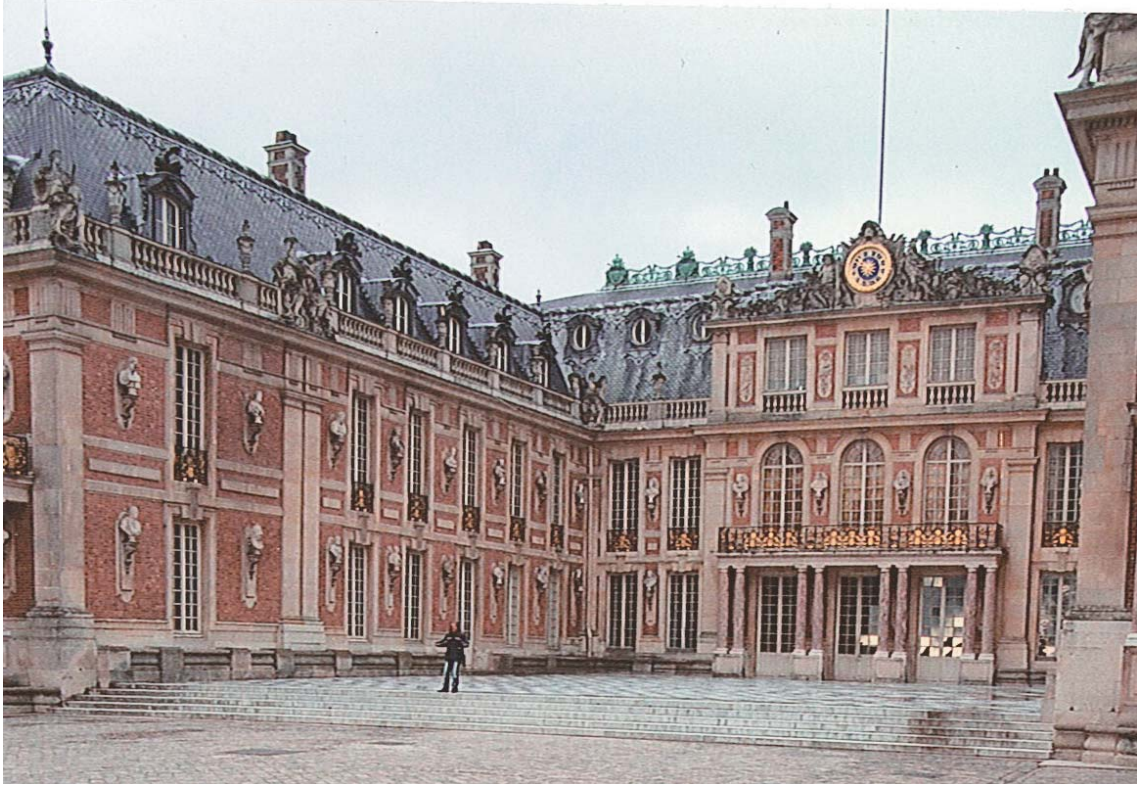

234. Schloss Versailles, cour de marbre



235. Schloss Versailles, ehemalige Eckpavillons (rechts im Bild)



236. Schloss Versailles, ehemalige Stallungen